

Objekt-Nr. BAH77AW20

01259 DRESDEN

Individuelle Dachwohnung mit offener Küche!

WOHNFLÄCHE	ZIMMER	KALTMIETE
ca. 77 m²	3	625 €

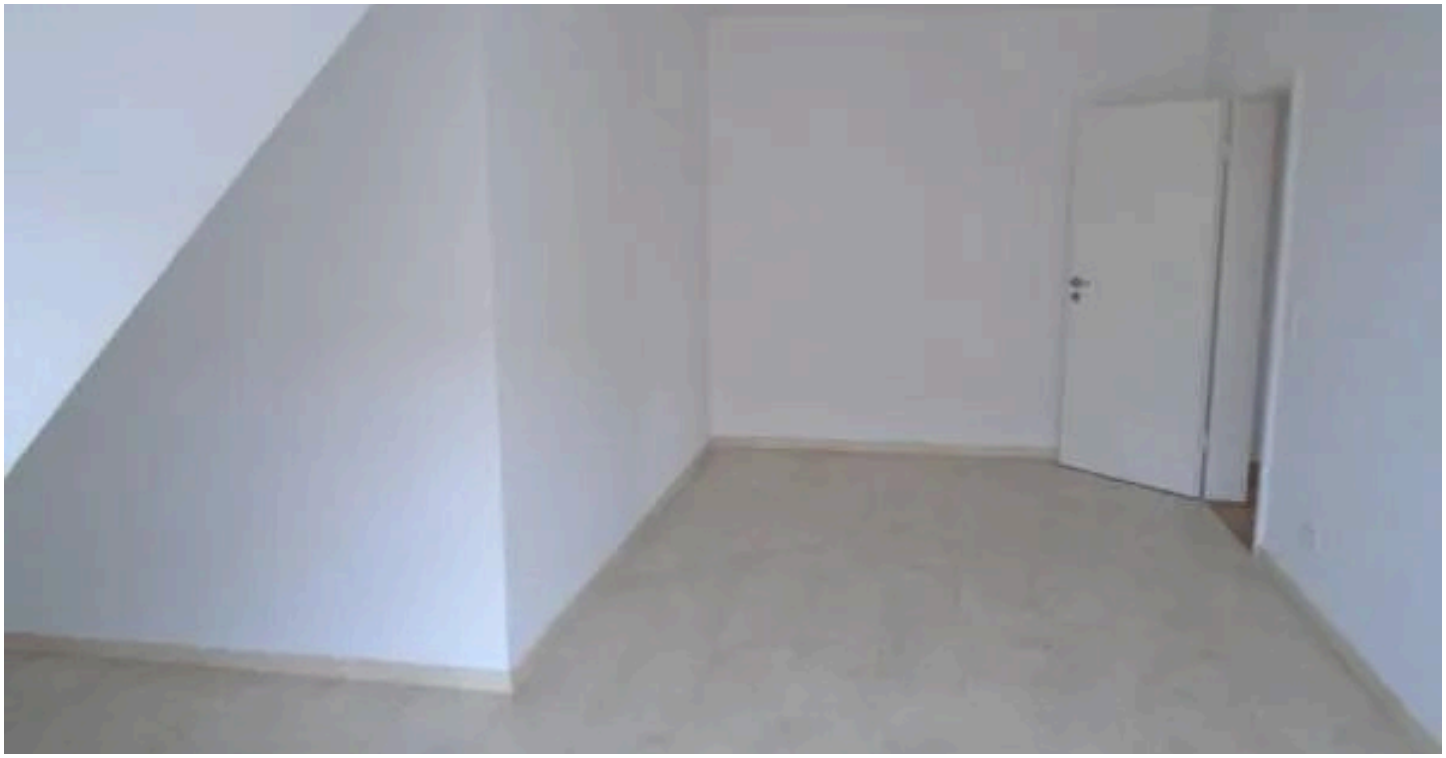

Wohnung zur Miete

Eckdaten

Kaltmiete	**625 €**
Warmmiete	**965 €**
Nebenkosten	**280 €**
Heizkosten in NK. enthalten	**Ja**
Kaution	**1.875 €**
Wohnfläche	**ca. 77 m²**
Zimmer	**3**
Verfügbar ab	**01.02.2027**
Zugang zur Wohnung	**Sofort**
Etage	**3**

Bad mit	**Wanne, Fenster**
Boden	**Fliesen, Laminat**
Außenstellplatz · Miete pro Einheit	**60 €**
Energieausweistyp	**Verbrauch**
Endenergieverbrauch	**86 kWh/(m²a)**
Mit Warmwasser	**Ja**
Befeuerungsart	**Gas**
Heizungsart	**Zentralheizung**
Energieausweis	**ohne, liegt zur Besichtigung vor**

HomeCompany Dresden
Tel. 00493512072662
dresden@homecompany.de



Die Karte zeigt den ungefähren Standort der Immobilie. Die vollständige Adresse erhalten Sie bei uns.

Lagebeschreibung

Mehrfamilienhaus mit 21 Einheiten im Stadtteil Großzschachwitz. Man findet hier vielfältige Einkaufsmöglichkeiten vor der Haustür, alle Verkehrsmittel erreicht man in wenigen Minuten fußläufig.

Die
Elbwiesen und der Elberadweg sind nicht weit entfernt.

HomeCompany Dresden
Tel. 00493512072662
dresden@homecompany.de



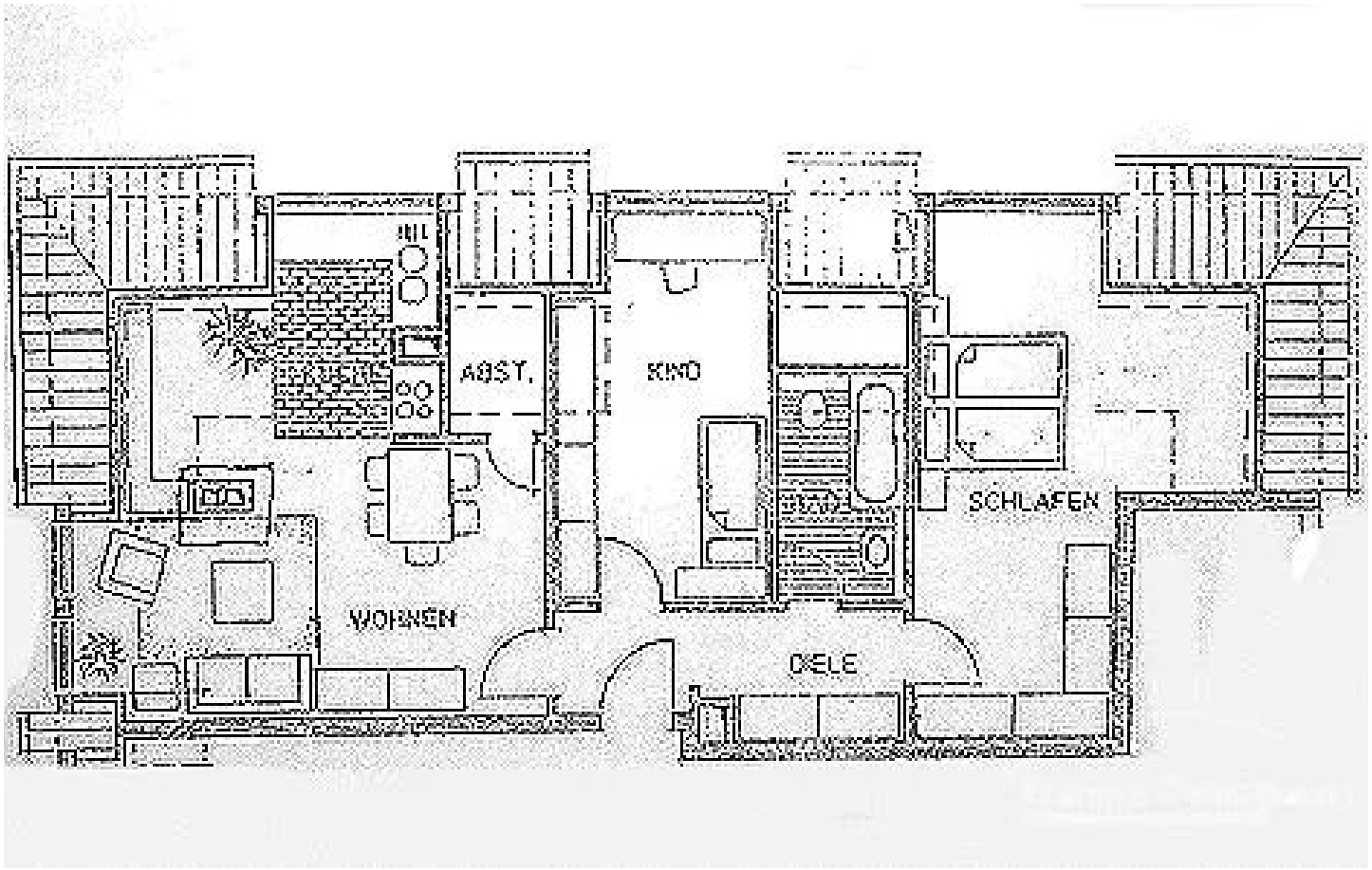

HomeCompany Dresden

Tel. 00493512072662

dresden@homecompany.de





HomeCompany Dresden

Tel. 00493512072662

dresden@homecompany.de





HomeCompany Dresden

Tel. 00493512072662

dresden@homecompany.de

Ausstattung

— Laminatboden im Flur, Wohn-, Schlaf- und Kinderzimmer.

— Bad mit Wanne, Fenster und Waschmaschinenanschluss.

— Abstellraum.

HomeCompany Dresden

Tel. 00493512072662

dresden@homecompany.de



Ihr Ansprechpartner

HomeCompany Dresden

HomeCompany eG

Telefon: 00493512072662

E-Mail: dresden@homecompany.de

Diese Immobilie online