

Objekt-Nr. 25236

01127 DRESDEN

25236 HomeCompany Dresden Möbliert/ Furnished Maisonette-Apartment in Dresden-Pieschen max. 2 Personen

WOHNFLÄCHE	ZIMMER	PAUSCHALMIETE
ca. 60 m²	2	1.200 €



Wohnung zur Miete

Eckdaten

Pauschalmiete	**1.200 €**
Heizkosten in NK. enthalten	**Ja**
Kaution	**1.500 €**
Wohnfläche	**ca. 60 m²**
Zimmer	**2**
Verfügbar ab	**28.02.2027**
Zugang zur Wohnung	**Sofort**
Nichtraucher	**Ja**
WG-geeignet	**Ja**
Kategorie	**Standard**
Zustand	**Gepflegt**
Lage/Gebiet	**Nebenzentrum**
Denkmalschutzobjekt	**Ja**
Etage	**2**
Etagen	**3**

Schlafzimmer	**1**
Badezimmer	**1**
Bad mit	**Wanne, Fenster**
Küche	**Einbauküche**
Boden	**Laminat**
Serviceleistungen	**Reinigung**
Möbliert	**voll**
Kabel-/Sat-TV	**Ja**
WLAN	**Ja**
Waschmaschine	**Ja**
Geschirrspüler	**Ja**
Maximale Personen	**2**
Befeuerungsart	**Fernwärme**
Heizungsart	**Zentralheizung, Fernwärmeheizung**
Energieausweis	**laut Gesetz nicht erforderlich**

HomeCompany Dresden

Tel. 00493512072662

dresden@homecompany.de



Objektbeschreibung

Miete für dieses 2-Zimmer Apartment inkl. aller Nebenkosten*, Möblierung, Internet und Strom:

ab 3-5 Monate: 1.400,-€ / 1 Person / Monat
ab 6-11 Monate: 1.300,-€ / 1 Person / Monat
ab 12 Monate: 1.200,-€ / 1 Person / Monat

• Nebenkosten: inklusive (Kontingent 180,-€/monatlich)
• Strom: inklusive (Kontingent 40,-€/monatlich)
• Internet: inklusive
• Rundfunkbeitrag: exklusive
• Personen: 1
• Weitere Person: 50,-€/monatlich
• Maximale Personen: 2
• Haustiere: nach Vereinbarung
• Zwischenreinigung: optional
• Endreinigung: exklusive, verpflichtende fachgerechte Ausführung

HomeCompany Dresden
Tel. 00493512072662
dresden@homecompany.de

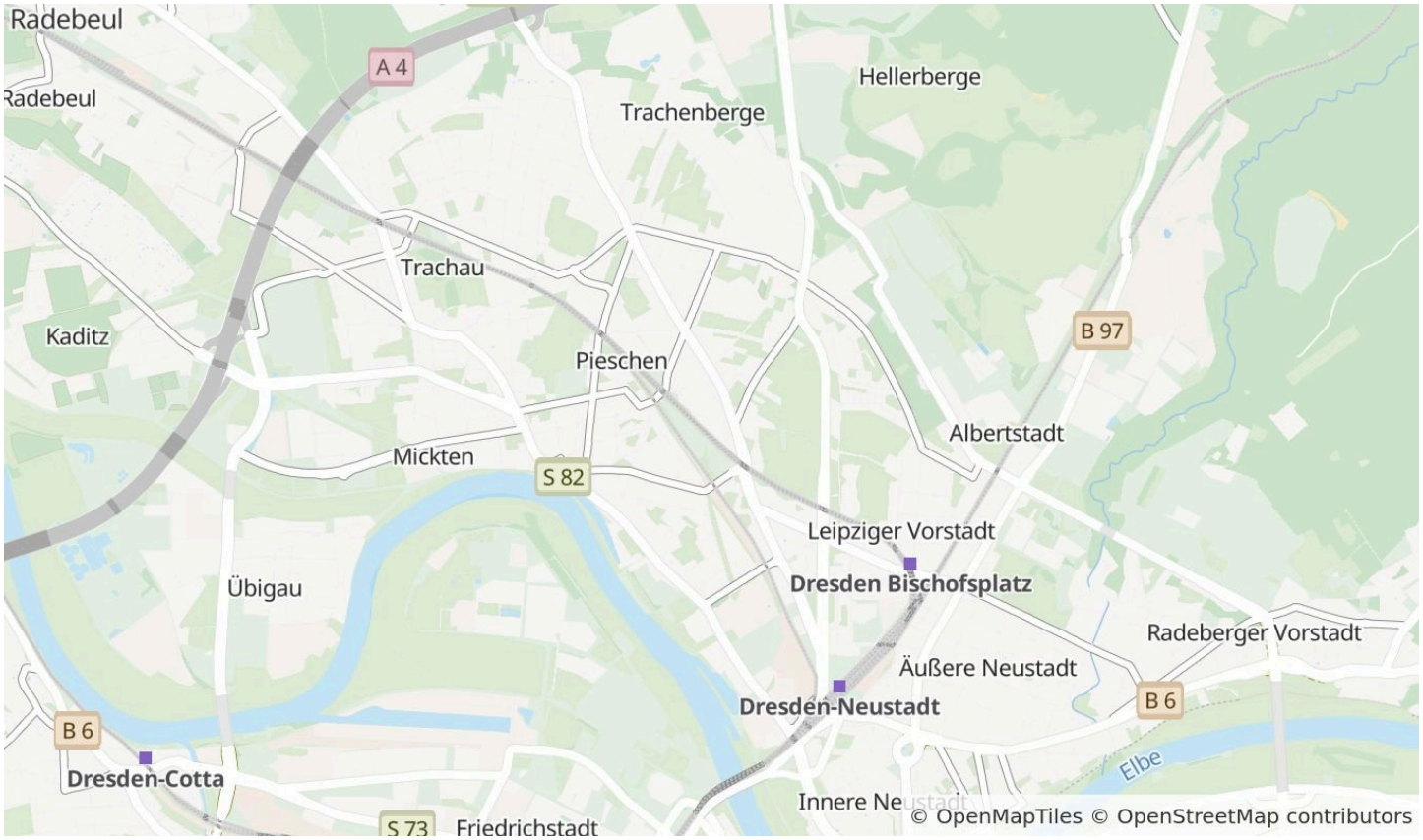

Die Karte zeigt den ungefähren Standort der Immobilie. Die vollständige Adresse erhalten Sie bei uns.

Lagebeschreibung

• Lage: Dresden – Pieschen
• Einkaufsmöglichkeiten, Restaurants und Cafés fußläufig erreichbar
• Supermarkt Lidl 550 m
• Entfernung zum Flughafen Dresden: 7,6 km
• Öffentliche Verkehrsmittel: Haltestelle Bürgerstraße in nur 2 Minuten (170m) zu Fuß erreichbar

https://maps.app.goo.gl/aNqTjXkSWUrs1BW99

HomeCompany Dresden
Tel. 00493512072662
dresden@homecompany.de





HomeCompany Dresden

Tel. 00493512072662

dresden@homecompany.de



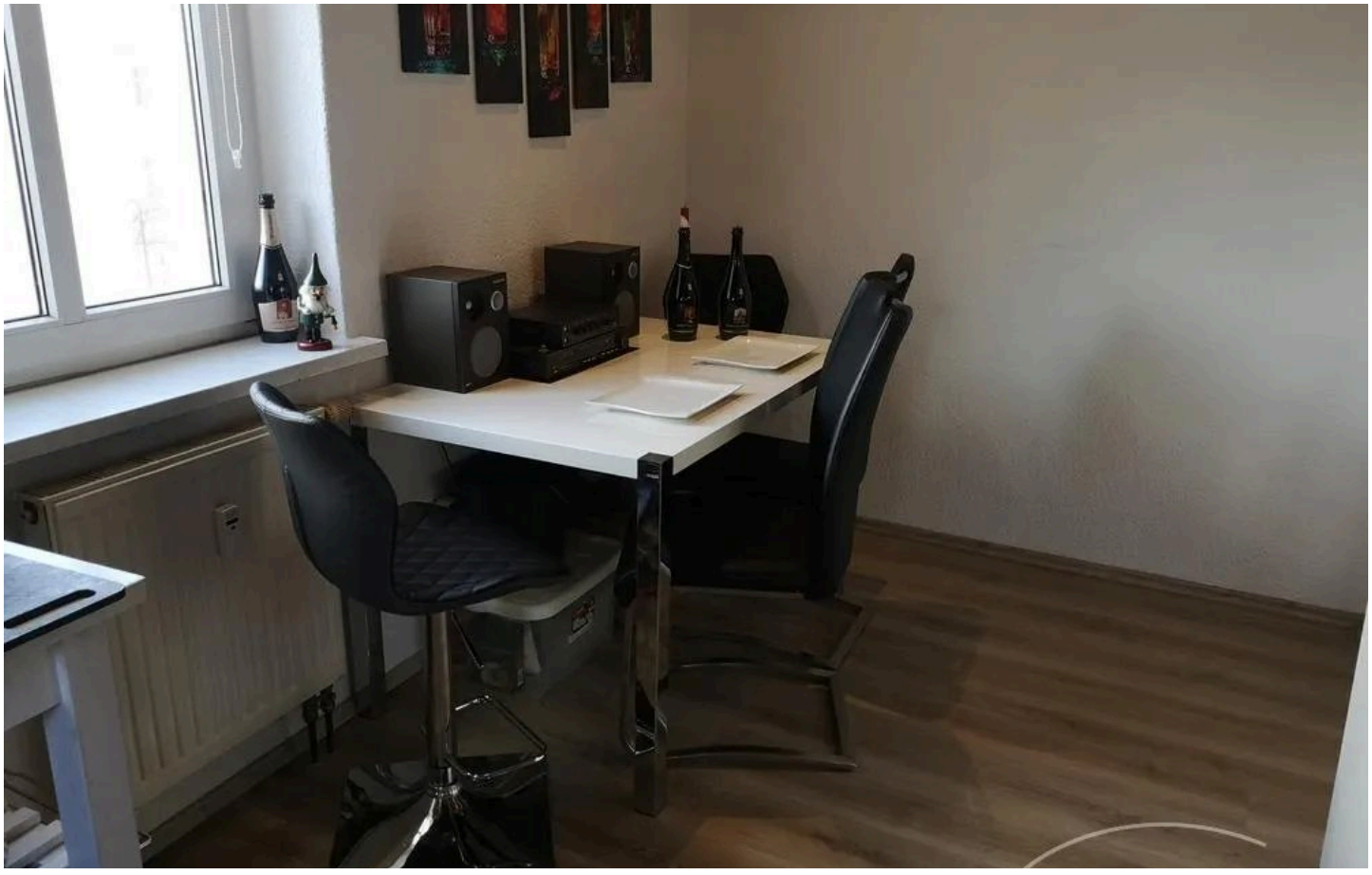

HomeCompany Dresden

Tel. 00493512072662

dresden@homecompany.de





HomeCompany Dresden

Tel. 00493512072662

dresden@homecompany.de



HomeCompany Dresden

Tel. 00493512072662

dresden@homecompany.de

Ausstattung

— Küche

— Einbauküche

— Backofen

— 4 Herdplatten / Elektro

— Dunstabzugshaube

— Wasserkocher

— Kühlschrank

— Tisch mit Stühlen

— Wohnzimmer

— Ecksofa (Schlafsofa, Doppelbett 180 x 200 cm, Kingsize)

— Couchtisch

— TV- Bank

— TV

— Regal

— Schlafzimmer

— Doppelbett 180 x 200 cm, Kingsize

— Kommode

— Bad

— Badewanne

— WC

— Waschbecken

— Spiegel

— Waschmaschine

Sonstiges

Vereinbaren Sie mit uns einen Besichtigungstermin für dieses Apartment:

HomeCompany Dresden | Immobilienmakler

Tel.: +49 351 2072662
E-Mail: dresden@homecompany.de
Internet: www.dresden.homecompany.de

-Vermietung möblierte und unmöblierte Appartments, Wohnungen, Zimmer und Häuser
-Verkauf Wohnungen, Häuser und Grundstücke
-Vermietung und Verkauf Gewerbeimmobilien



Ihr Ansprechpartner

HomeCompany Dresden

HomeCompany eG

Telefon: 00493512072662

E-Mail: dresden@homecompany.de

Diese Immobilie online