

Objekt-Nr. 26940

01127 DRESDEN

26940 HomeCompany Dresden Möbliert/ Furnished Studio Apartment in Dresden-Pieschen max. 1 Person

WOHNFLÄCHE	BAUJAHR	ZIMMER	PAUSCHALMIETE
ca. 35 m²	1905	1	950 €



Wohnung zur Miete

Eckdaten

Pauschalmiete	**950 €**
Heizkosten in NK. enthalten	**Ja**
Kaution	**2.000 €**
Wohnfläche	**ca. 35 m²**
Zimmer	**1**
Verfügbar ab	**30.04.2027**
Zugang zur Wohnung	**Sofort**
Modernisierungen	**2000**
Nichtraucher	**Ja**
Barrierefrei	**Nein**
Seniorengerecht	**Ja**
Baujahr	**1905**
Kategorie	**Standard**
Zustand	**Gepflegt**
Denkmalschutzobjekt	**Ja**
Etage	**2**
Etagen	**4**

Wohn-/Schlafzimmer	**1**
Bad mit	**Wanne**
Küche	**Einbauküche**
Boden	**Laminat**
Fahrstuhl	**Personen**
Serviceleistungen	**Reinigung**
Möbliert	**voll**
Kabel-/Sat-TV	**Ja**
Abstellraum	**Ja**
Gartennutzung	**Nein**
WLAN	**Ja**
Waschmaschine	**Ja**
Minimale Mietdauer	**6 Monate**
Maximale Personen	**1**
Befeuerungsart	**Gas**
Heizungsart	**Zentralheizung**
Energieausweis	**laut Gesetz nicht erforderlich**

HomeCompany Dresden

Tel. 00493512072662

dresden@homecompany.de

HomeCompany Dresden
Tel. 00493512072662
dresden@homecompany.de



Objektbeschreibung

Miete inkl. Möblierung, Nebenkosten, Strom und Internet:

ab 6 Monate 950,-€/monatlich

- *Nebenkosten: inklusive (Kontingent 100, -€ / Monat)
- Strom: inklusive (Kontingent 30, -€ / Monat)
- Internet: inklusive
- Möblierung: inklusive
- Maximale Personenanzahl: 1
- Haustiere: nein
- Rundfunkbeitrag: exklusive
- Zwischenreinigungen: optional
- Endreinigung: exklusive, verpflichtende fachgerechte Ausführung

HomeCompany Dresden
Tel. 00493512072662
dresden@homecompany.de



Die Karte zeigt den ungefähren Standort der Immobilie. Die vollständige Adresse erhalten Sie bei uns.

Lagebeschreibung

• Lage: Dresden-Pieschen
• Supermarkt Lidl 600 m
• Öffentliche Verkehrsmittel: Haltestelle Alexander-Puschkin-Platz in nur 2 Minuten (170m) zu Fuß erreichbar
https://maps.app.goo.gl/e3MkFMZfe4Z3j7qx5

HomeCompany Dresden
Tel. 00493512072662
dresden@homecompany.de





HomeCompany Dresden

Tel. 00493512072662

dresden@homecompany.de





HomeCompany Dresden

Tel. 00493512072662

dresden@homecompany.de





HomeCompany Dresden

Tel. 00493512072662

dresden@homecompany.de





HomeCompany Dresden

Tel. 00493512072662

dresden@homecompany.de





HomeCompany Dresden

Tel. 00493512072662

dresden@homecompany.de

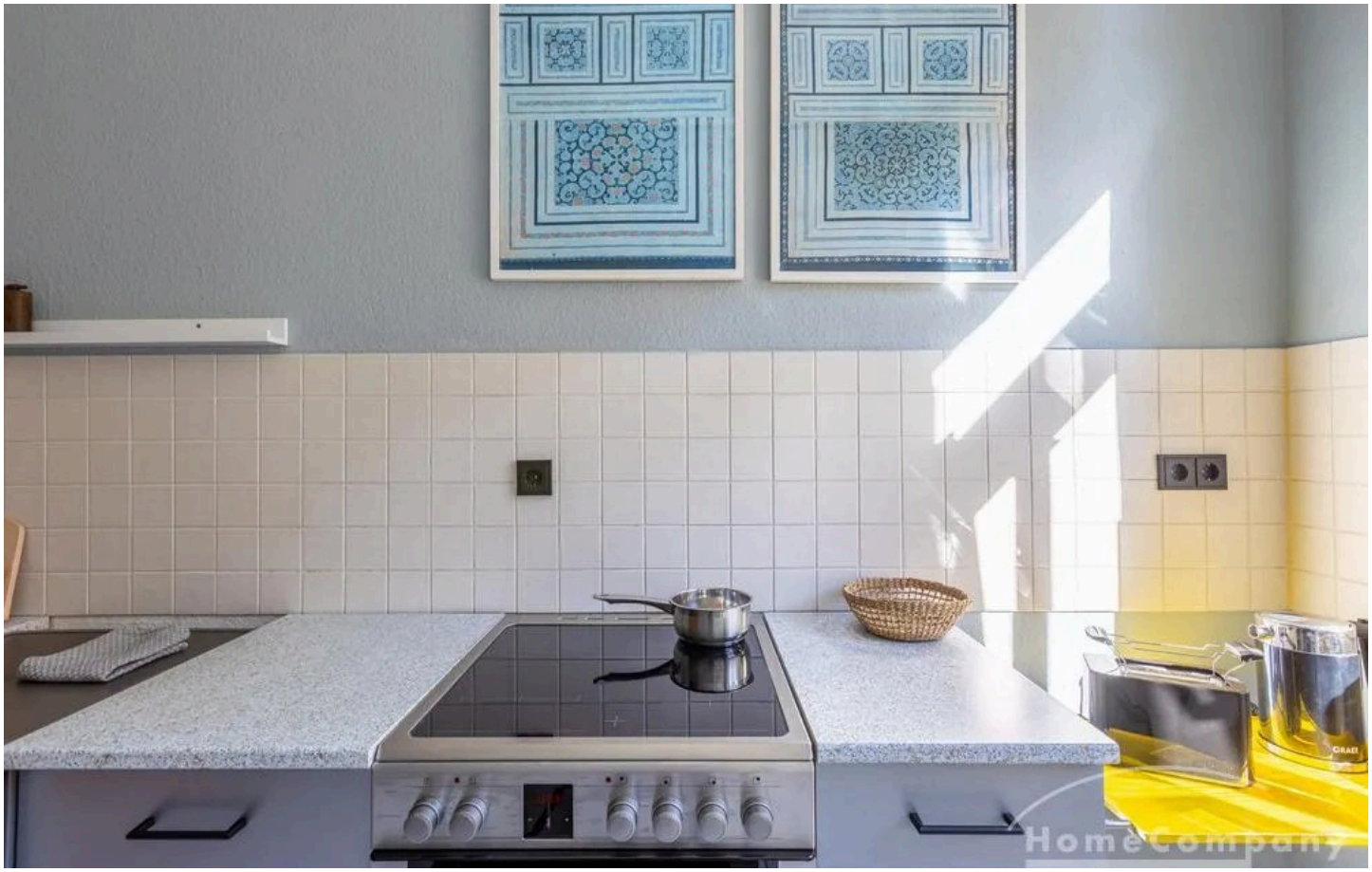



HomeCompany Dresden

Tel. 00493512072662

dresden@homecompany.de





HomeCompany Dresden

Tel. 00493512072662

dresden@homecompany.de





HomeCompany Dresden

Tel. 00493512072662

dresden@homecompany.de





HomeCompany Dresden

Tel. 00493512072662

dresden@homecompany.de



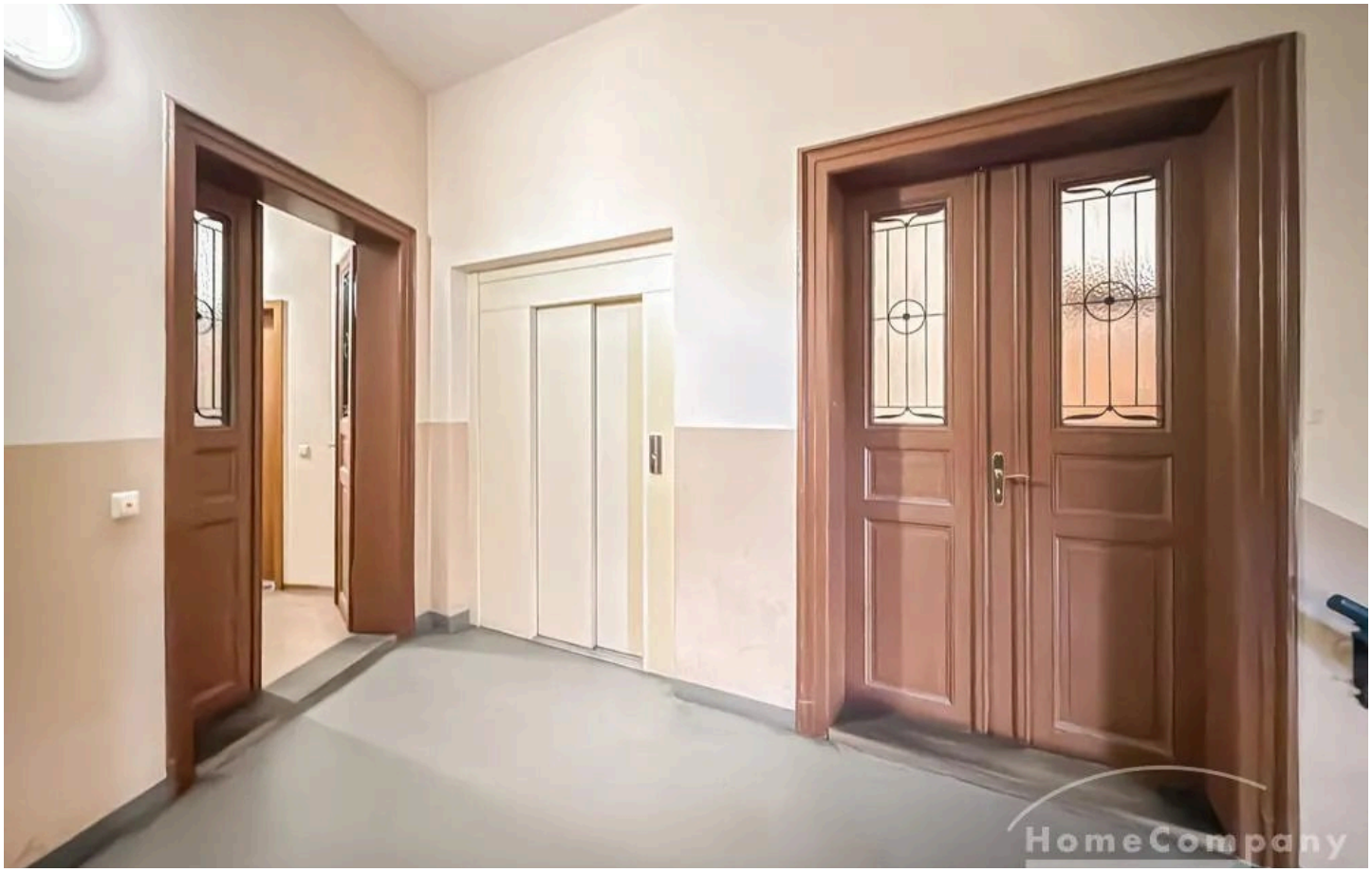

HomeCompany Dresden

Tel. 00493512072662

dresden@homecompany.de

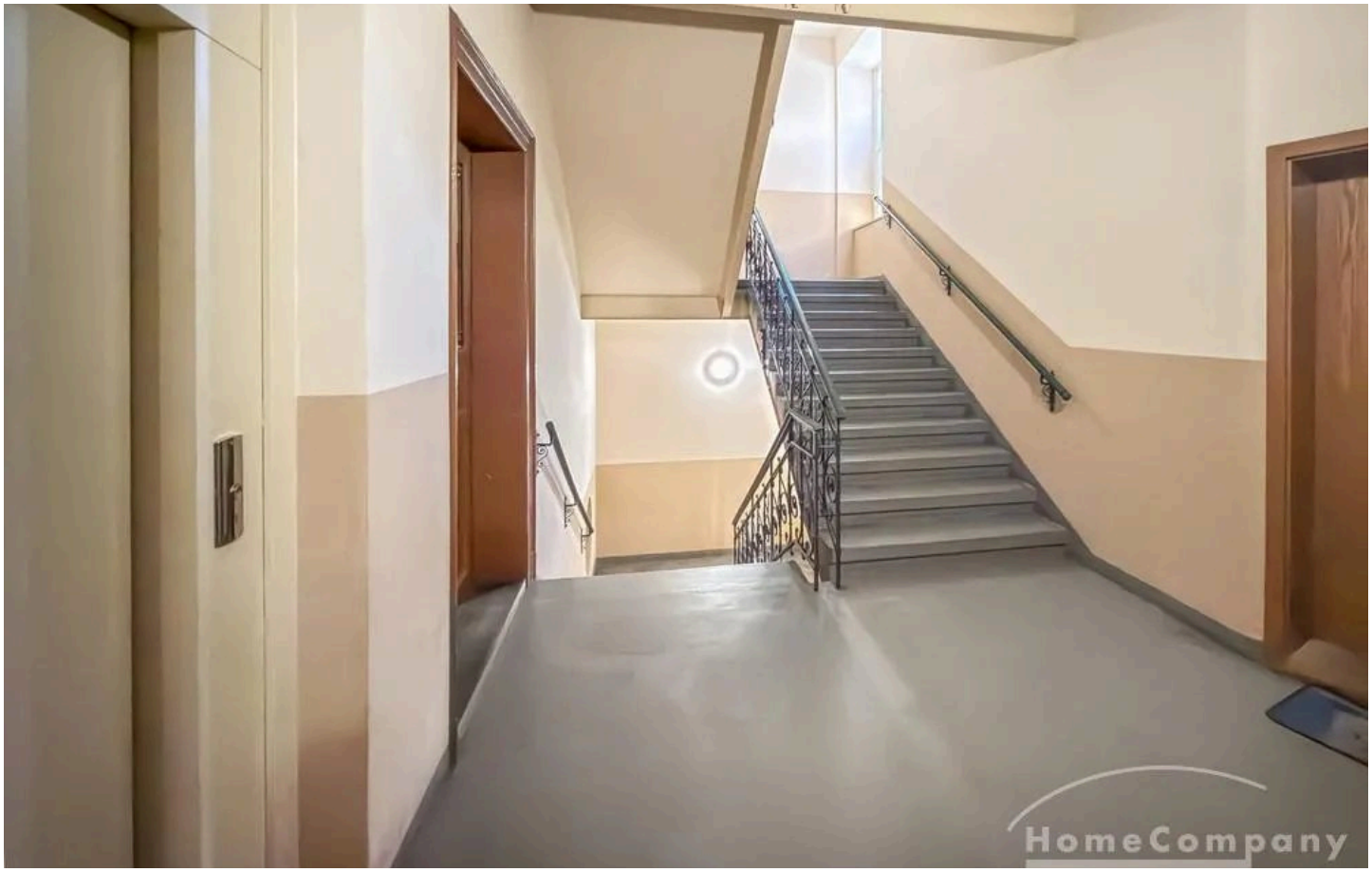

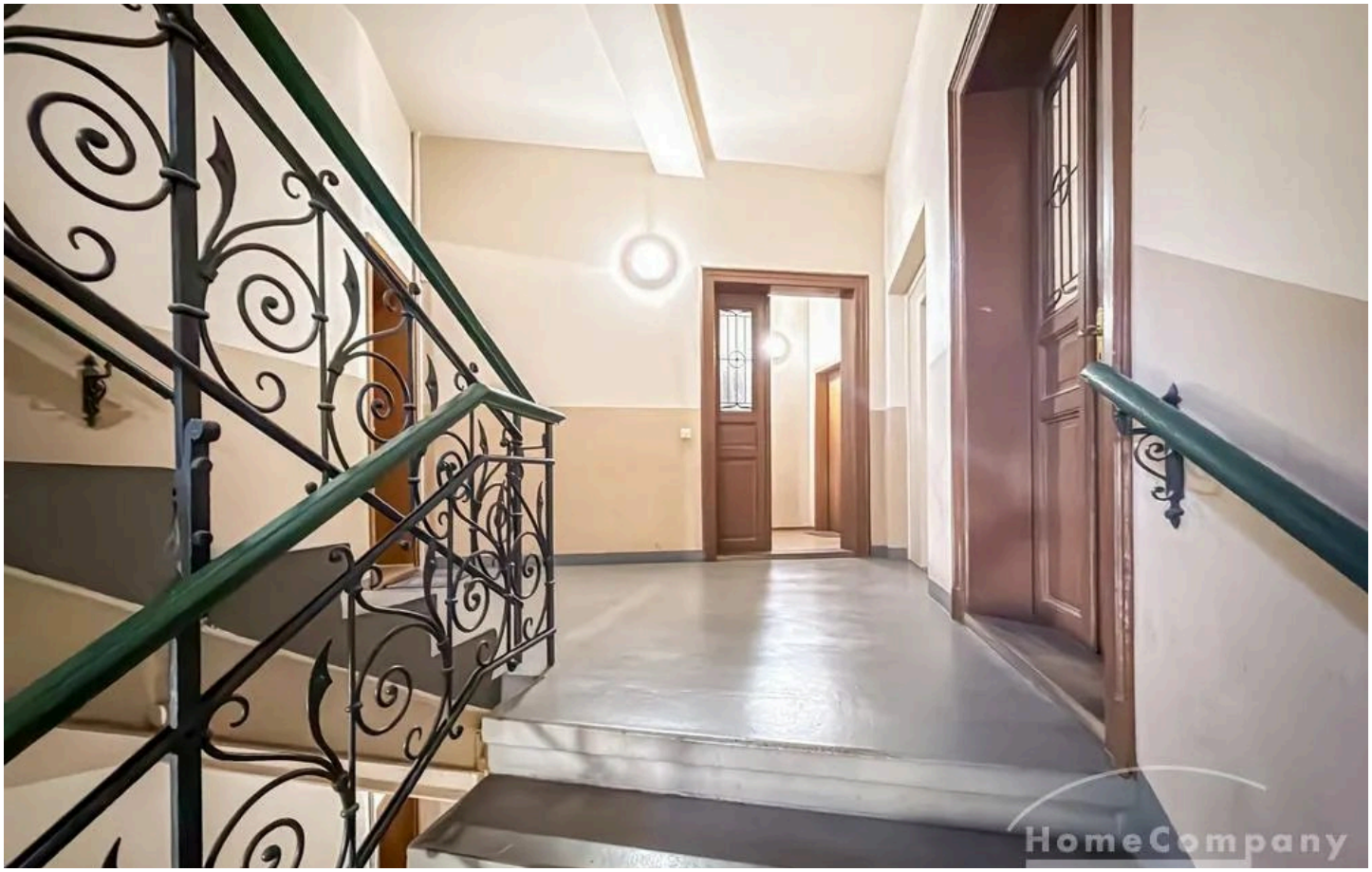

HomeCompany Dresden

Tel. 00493512072662

dresden@homecompany.de





HomeCompany Dresden

Tel. 00493512072662

dresden@homecompany.de



HomeCompany Dresden

Tel. 00493512072662

dresden@homecompany.de

Ausstattung

— Küche:

— Herdplatte/ Elektro

— Backofen

— Küchenutensilien

— Kühlschrank

— Wasserkocher

— Wohn-/ Schlafzimmer

— Tisch mit Stühlen

— Schreibtisch mit Stuhl

— Doppelbett 160×200 cm/ Queensize

— Regal

— Kommode

— Badezimmer

— Badewanne

— Spiegel

— Waschbecken

— WC

— Waschtrockner

Sonstiges

Vereinbaren Sie mit uns einen Besichtigungstermin für dieses Apartment:

HomeCompany Dresden | Immobilienmakler

Tel.: +49 351 2072662
E-Mail: dresden@homecompany.de
Internet: www.dresden.homecompany.de

• Vermietung möblierte und unmöblierte Appartments, Wohnungen, Zimmer und Häuser
• Verkauf Wohnungen, Häuser und Grundstücke
• Vermietung und Verkauf Gewerbeimmobilien



Ihr Ansprechpartner

HomeCompany Dresden

HomeCompany eG

Telefon: 00493512072662

E-Mail: dresden@homecompany.de

Diese Immobilie online