

Objekt-Nr. 18839

01157 DRESDEN

18839 HomeCompany Dresden Möbliert/ Furnished Studio Apartment mit Balkon in Dresden-Cotta max. 1 Person

WOHNFLÄCHE	BAUJAHR	ZIMMER	PAUSCHALMIETE
ca. 34 m²	1997	1	870 €



Wohnung zur Miete

Eckdaten

Pauschalmiete	**870 €**
Kaution	**1.000 €**
Wohnfläche	**ca. 34 m²**
Zimmer	**1**
Verfügbar ab	**31.01.2027**
Zugang zur Wohnung	**Sofort**
Nichtraucher	**Ja**
Seniorengerecht	**Ja**
Haustiere erlaubt	**Nein**
Baujahr	**1997**
Kategorie	**Standard**
Zustand	**Gepflegt**
Lage/Gebiet	**Wohngebiet**
Etagen	**4**
Badezimmer	**1**
Wohn-/Schlafzimmer	**1**
Balkone	**1**

Serviceleistungen	**Reinigung**
Möbliert	**voll**
Kabel-/Sat-TV	**Ja**
WLAN	**Ja**
Waschmaschine	**Ja**
Geschirrspüler	**Ja**
Balkon oder Terrasse	**Ja**
Minimale Mietdauer	**3 Monate**
Maximale Personen	**1**
Außenstellplatz · Anzahl	**1**
Außenstellplatz · Miete pro Einheit	**40 €**
Energieausweistyp	**Verbrauch**
Gültig bis	**06-2028**
Ausstellungsdatum	**05.06.2018**
Endenergieverbrauch	**123,5 kWh/(m²a)**
Mit Warmwasser	**Ja**
Energieeffizienzklasse	**D**

HomeCompany Dresden

Tel. 00493512072662

dresden@homecompany.de

Bad mit	**Wanne**
Küche	**Einbauküche, Offene Küche**
Boden	**Kunststoff**

Befeuerungsart	**Gas**
Heizungsart	**Etagenheizung**
Energieausweis	**2014**

HomeCompany Dresden

Tel. 00493512072662

dresden@homecompany.de



Objektbeschreibung

Miete für dieses 1-Zimmer Apartment inkl. aller Nebenkosten, Möblierung und Kücheneinrichtung und Internet:

ab 6 Monate 870,-€ / monatlich
ab 3-5 Monate: 900,-€ / monatlich

• Nebenkosten: inklusive (Nebenkosten 100,-€ monatlich)
• Strom: exklusive
•Internet: inklusive
•Person: 1
•Rundfunkbeitrag: exklusive
• Haustiere: nein
• Zwischenreinigung: optional
• Endreinigung: exklusive, verpflichtende fachgerechte Ausführung
• Parkmöglichkeiten: Stellplatz optional: 40,- / monatlich

Sonstige
• Schönes 1 Zimmer Apartment komplett möbliert im Erdgeschoss mit Balkon geeignet für Geschäftsreisende, in unmittelbarer Nähe sämtlicher öffentlicher Verkehrsmittel direkt um die Ecke.
• Ebenfalls befinden sich Restaurants, Bäckerei, Discounter und alle Geschäfte des täglichen Bedarfs im gesamten Umfeld.
• Die Wohnung ist hell und freundlich durch große Fenster und Balkon.
• Außerdem hat sie eine kleine Küche mit allen nötigen Utensilien und ein Bad mit Waschmaschine.

HomeCompany Dresden
Tel. 00493512072662
dresden@homecompany.de

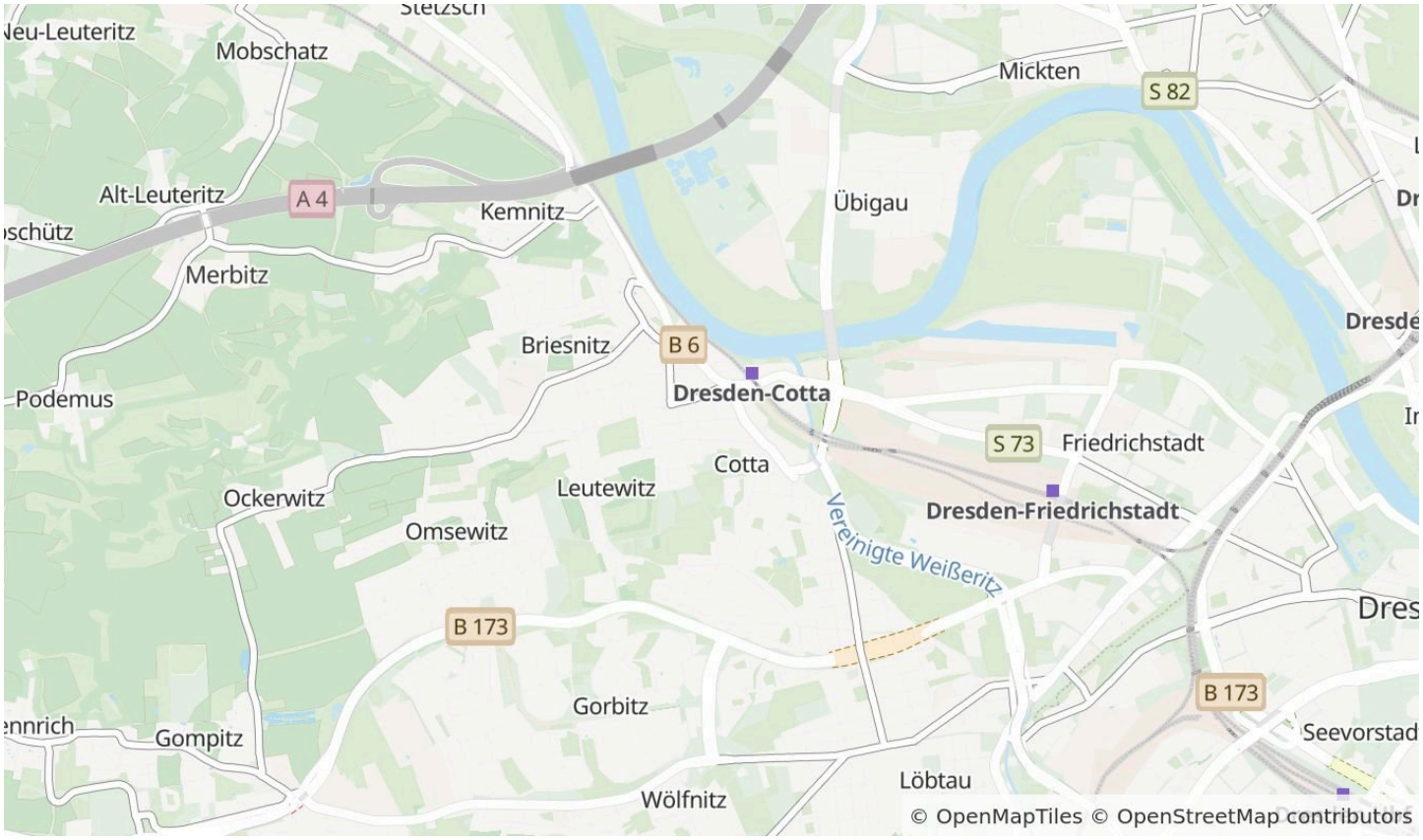

Die Karte zeigt den ungefähren Standort der Immobilie. Die vollständige Adresse erhalten Sie bei uns.

Lagebeschreibung

• Lage: Dresden - Cotta
• Supermarkt Lidl 350m
• Öffentliche Verkehrsmittel: Haltestelle Gottfried-Keller-Straße in nur 1 Minute (100m) zu Fuß erreichbar

https://maps.app.goo.gl/fEpr5tLEz8YiAa2E7

HomeCompany Dresden
Tel. 00493512072662
dresden@homecompany.de





HomeCompany Dresden

Tel. 00493512072662

dresden@homecompany.de





HomeCompany Dresden

Tel. 00493512072662

dresden@homecompany.de





HomeCompany Dresden

Tel. 00493512072662

dresden@homecompany.de





HomeCompany Dresden

Tel. 00493512072662

dresden@homecompany.de

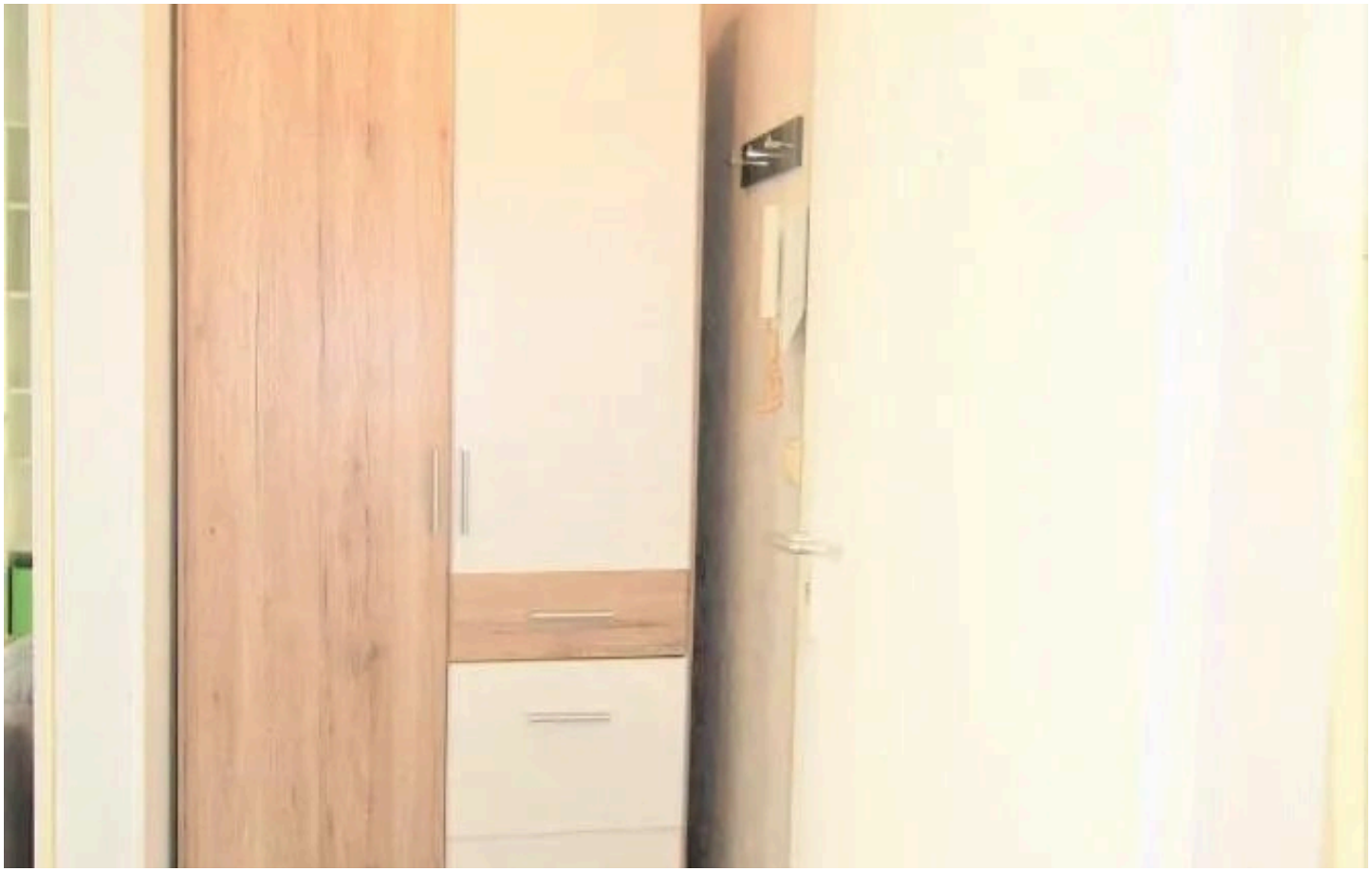

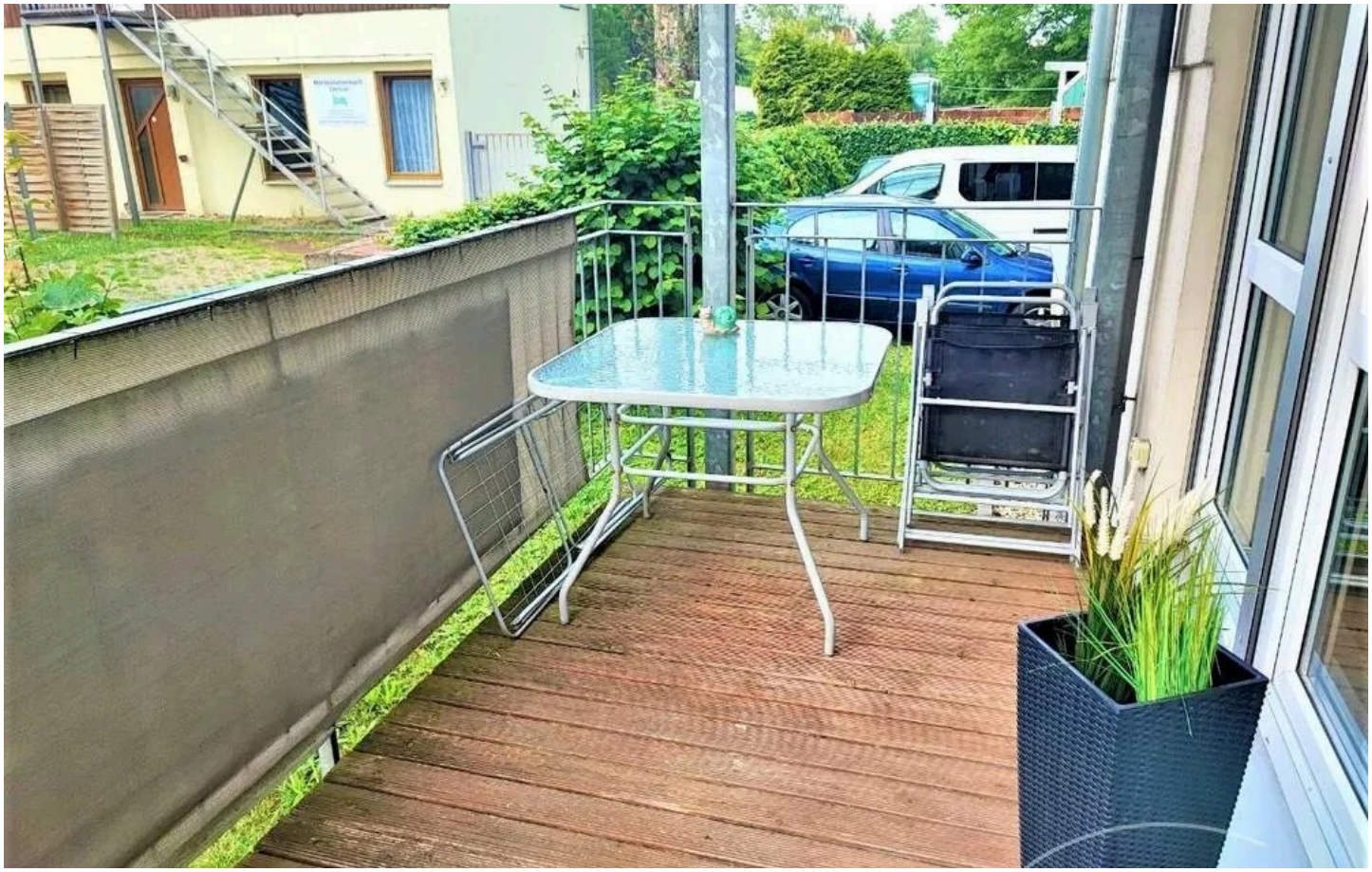

HomeCompany Dresden

Tel. 00493512072662

dresden@homecompany.de



HomeCompany Dresden

Tel. 00493512072662

dresden@homecompany.de

Ausstattung

— Küche

— Einbauküche

— 4 Herdplatten / Elektro

— Backofen

— Dunstabzugshaube

— Geschirrspüler

— Kühlschrank

— Mikrowelle

— Wasserkocher

— Toaster

— Küchenutensilien

— Wohnzimmer

— Kommode

— Esstisch mit Stühlen

— Schlafsofa, 160 x 200 cm / Queensize

— Regal

— Couchtisch

— Sessel

— TV

— Badezimmer

— Badewanne

— WC

— Waschbecken mit Unterschrank

— Spiegel

— Waschmaschine

— Flur

— Kleiderschrank

— Sonstiges

— Balkon

Sonstiges

Vereinbaren Sie mit uns einen Besichtigungstermin für dieses Apartment:

HomeCompany Dresden | Immobilienmakler

Tel.: +49 351 2072662
E-Mail: dresden@homecompany.de
Internet: www.dresden.homecompany.de

• Vermietung möblierte und unmöblierte Appartements, Wohnungen, Zimmer und Häuser
• Verkauf Wohnungen, Häuser und Grundstücke
• Vermietung und Verkauf Gewerbeimmobilien



Ihr Ansprechpartner

HomeCompany Dresden

HomeCompany eG

Telefon: 00493512072662

E-Mail: dresden@homecompany.de

Diese Immobilie online