

Objekt-Nr. AG145839

10779 BERLIN

2-Zimmer-Wohnung in Schöneberg,neu und voll möbliert

WOHNFLÄCHE	BAUJAHR	ZIMMER	PAUSCHALMIETE
ca. 54 m²	1958	2	1.490 €



Wohnung zur Miete

Eckdaten

Pauschalmiete	**1.490 €**
Kaution	**3.000 €**
Wohnfläche	**ca. 54 m²**
Zimmer	**2**
Verfügbar ab	**01.11.2027**
Provisionspflichtig	**Nein**
Nichtraucher	**Ja**
Haustiere erlaubt	**Nein**
Baujahr	**1958**
Bad mit	**Dusche**
Küche	**Einbauküche**

Boden	**Fliesen, Parkett, Laminat**
Fahrstuhl	**Personen**
Möbliert	**voll**
Kabel-/Sat-TV	**Nein**
Gartennutzung	**Nein**
WLAN	**Ja**
Waschmaschine	**Ja**
Geschirrspüler	**Ja**
Minimale Mietdauer	**90 Tage**
Maximale Personen	**2**
Heizungsart	**Zentralheizung**

HomeCompany Berlin

Tel. 030-19445

berlin@homecompany.de



Schlafen

Objektbeschreibung

AG145839
Kern- und luxussanierte 2-Zimmer-Wohnung in zentraler guter Lage in Berlin Schöneberg.
Diese helle und moderne 2-Zimmer-Wohnung ist komplett neu ausgestattet und voll möbliert.
In allen drei Zimmern ist neuer Laminat ausgelegt. Das Schlafzimmer verfügt über ein großes 2x2m Bett.
Im Wohnzimmer findet man sowohl einen kleinen Essbereich als auch eine Couchecke zum Entspannen und TV gucken.
Neben Kleiderschrank und Glastisch findet sich auch hier ein TV-Gerät. Die Küche ist total modern in weiß mit schwarzen Fliesenboden und voll ausgestattet mit allen Geräten und Geschirr/Besteck. Das Bad verfügt über eine große Dusche und eine Waschmaschine.
Es werden TV Geräte zur Verfügung gestellt mit aktivem Internetanschluss und der Möglichkeit sämtliche Streaming Dienste über eigene Zugangsdaten zu nutzen. Ein Keller für Stauraum ist vorhanden.
In wenigen Minuten erreicht man zu Fuß den Viktoria-Luise-Platz(U4) und viele schöne Cafés und Einkaufsmöglichkeiten.

Angaben zum Energieausweis nach § 16a EnEV 2014:
Energieausweis liegt vermieterseits noch nicht vor, ist in Erstellung.

HomeCompany Berlin
Tel. 030-19445
berlin@homecompany.de

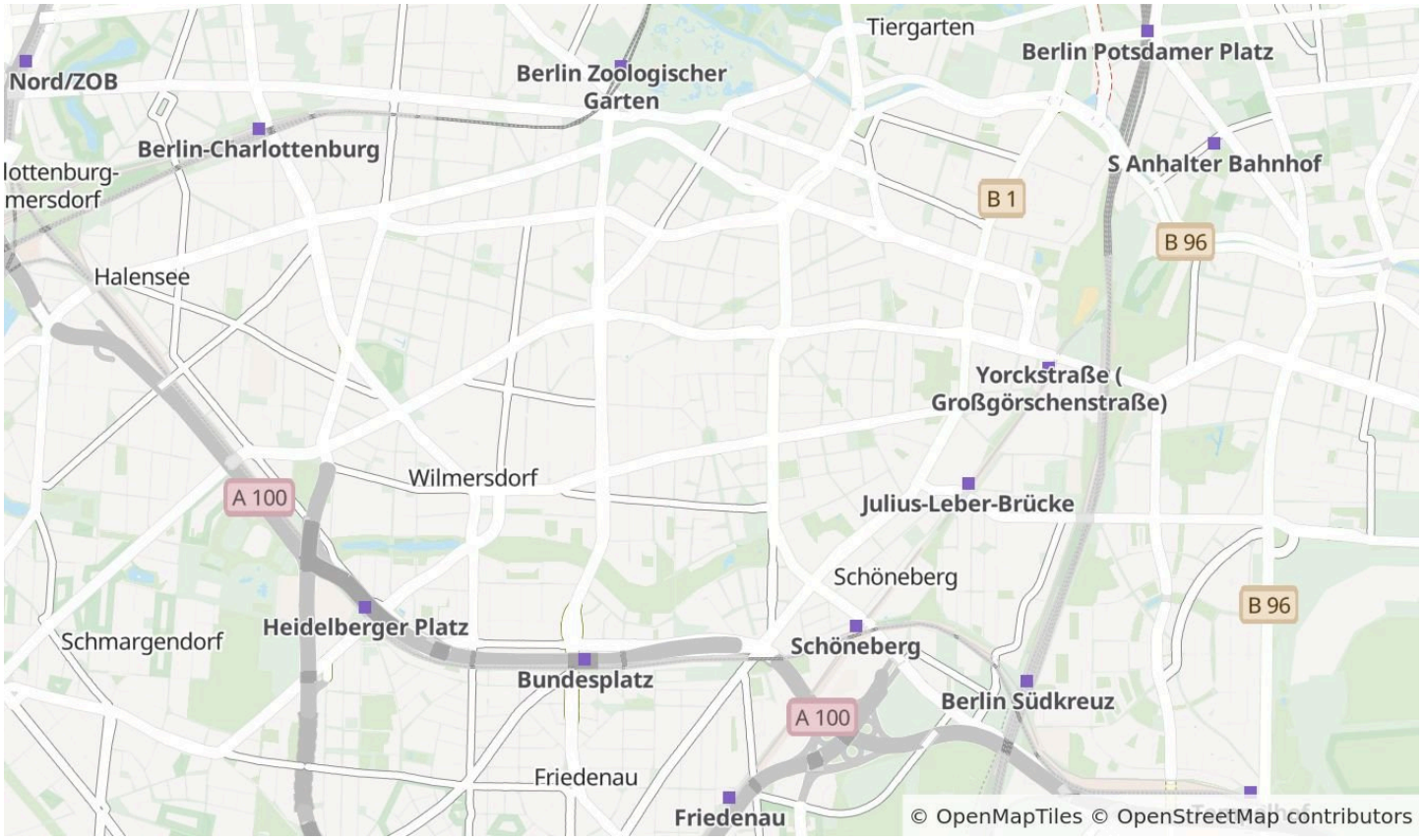

Die Karte zeigt den ungefähren Standort der Immobilie. Die vollständige Adresse erhalten Sie bei uns.

Lagebeschreibung

U4 Viktoria-Luise-Platz

HomeCompany Berlin

Tel. 030-19445

berlin@homecompany.de



Schlafen



HomeCompany Berlin

Tel. 030-19445

berlin@homecompany.de



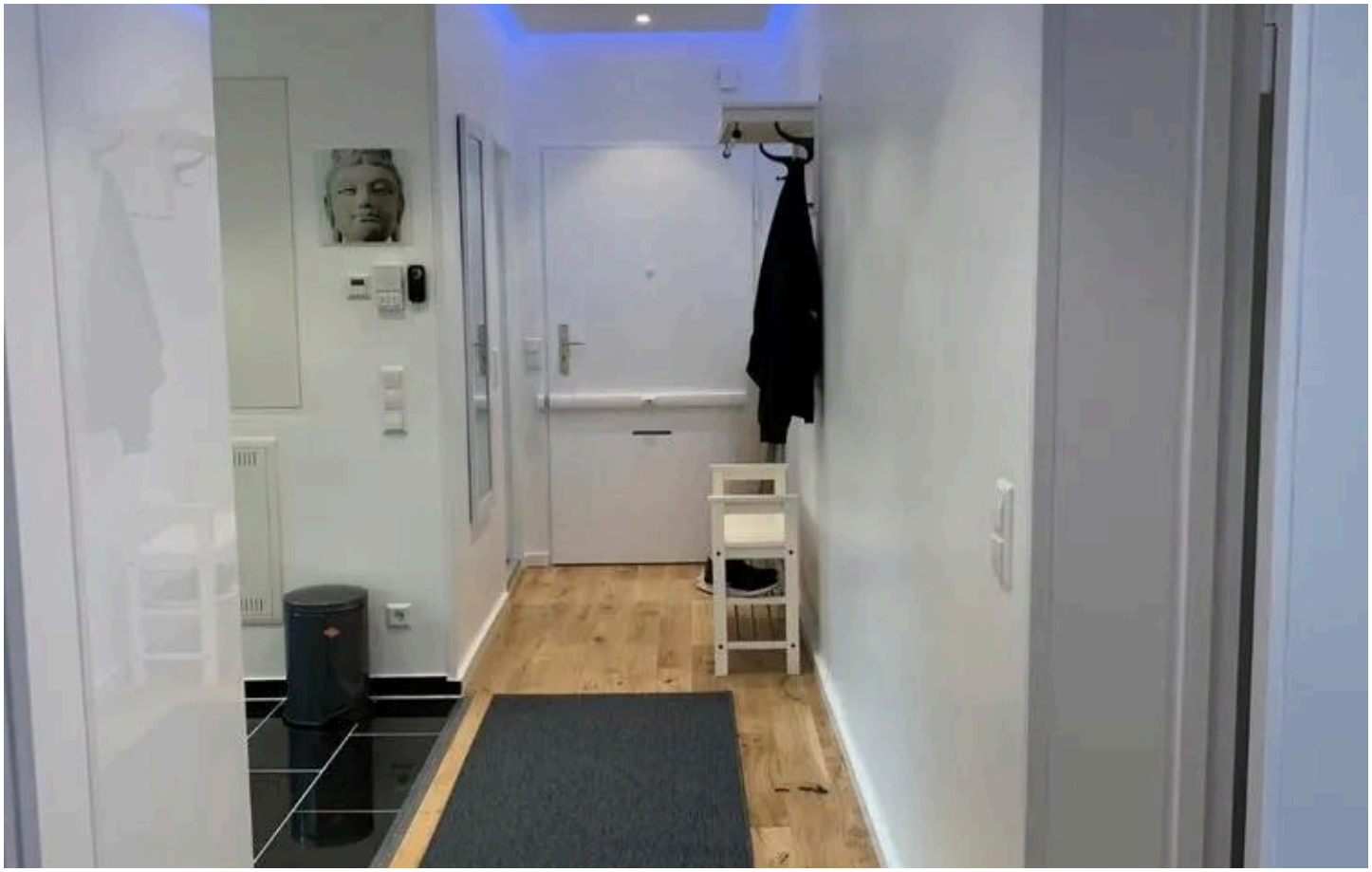

HomeCompany Berlin

Tel. 030-19445

berlin@homecompany.de





HomeCompany Berlin

Tel. 030-19445

berlin@homecompany.de





HomeCompany Berlin

Tel. 030-19445

berlin@homecompany.de

Ausstattung

— vorhanden.

— Herd

— Internet

— Bett

— Doppelbett

— Küche

— gemütlich

— Waschmasch.

— Trockner

— Fliesen

— Parkett

— Couch/Schlafcouch

— TV

— Duschbad

— zzBilder vorh.

— Zentralheizung

— Einbauküche

— Spülmaschine

— Tisch/Schreibtisch

— Mikrowelle

— Kühlschrank

— behindertengerecht

Sonstiges

möbliert, Altneubau, Aufzug, City, hell, renoviert, Vorderhaus, Verkehrsgünstig, netter Kiez, ruhig

HomeCompany Berlin

Tel. 030-19445

berlin@homecompany.de



Ihr Ansprechpartner

HomeCompany Berlin

HomeCompany eG

Telefon: 030-19445

E-Mail: berlin@homecompany.de

Diese Immobilie online