

Objekt-Nr. AG8071760

60489 FRANKFURT AM MAIN

***Rödelheim AG8071760 - Komplett ausgestattete 3,5 Zimmerwohnung

WOHNFLÄCHE	ZIMMER	PAUSCHALMIETE
ca. 74 m²	3	1.890 €



Wohnung zur Miete

Eckdaten

Pauschalmiete	**1.890 €**	Küche	**Einbauküche**
Kaution	**2 MM**	Boden	**Fliesen, Parkett**
Wohnfläche	**ca. 74 m²**	Möbliert	**voll**
Zimmer	**3**	Kabel-/Sat-TV	**Nein**
Verfügbar ab	**24.11.2026**	Gartennutzung	**Nein**
Provisionspflichtig	**Nein**	WLAN	**Ja**
Nichtraucher	**Ja**	Geschirrspüler	**Ja**
Haustiere erlaubt	**Nein**	Minimale Mietdauer	**180 Tage**
Etage	**1**	Maximale Personen	**2**

HomeCompany Frankfurt/ Main

Tel. 069- 2578790 o. 069-19445

frankfurt@homecompany.de

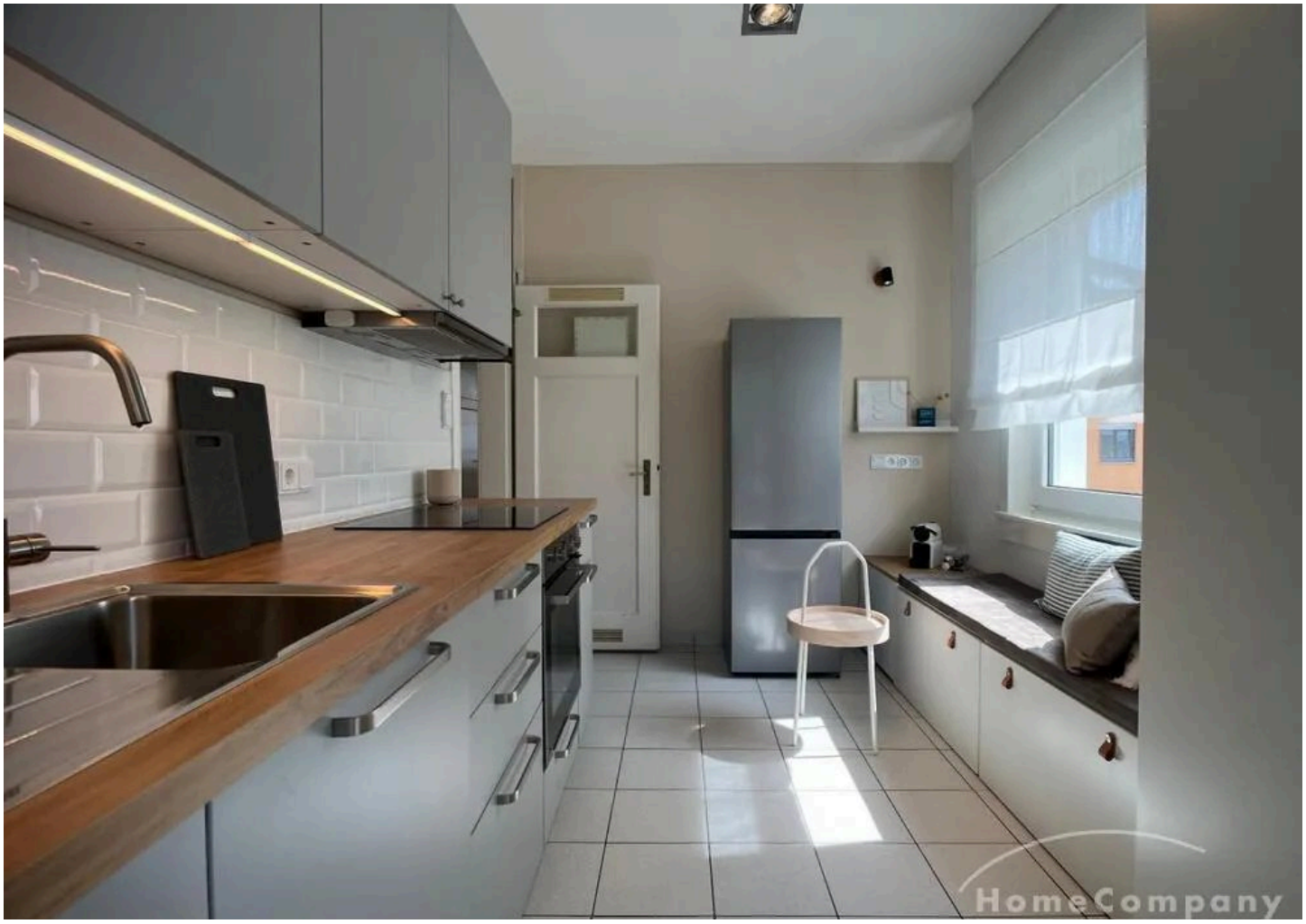

Objektbeschreibung

Geschmackvoll eingerichtete 3,5 Zimmerwohnung in beliebter Rödelheimer Wohnlage.

Ausstattung

Wohnen:
Ein großes, bequemes Sofa und ein Sessel stehen zur Verfügung
Küche:
Moderne Einbauküche mit Induktionsherd, Backofen und großer Kühl/Gefrierkombination
Essbereich:
Lichtdurchfluteter Essbereich, zur Küche angrenzend
Schlafen:
Doppelbett & Kleiderschrank
Gästezimmer:
Sofabett & Arbeitsecke
Bad:
Tageslichtwannenbad
Technische Ausstattung:
TV/WLAN/Waschtrockner Kombigerät (im Keller)

Parken-auf-der-Strasse:
Hausinfo:
Gepflegtes 3 Parteienhaus
Sonstiges zum Mietverhältnis:
Es handelt sich um eine Pauschalmiete inkl. Nebenkosten
Anbindung und Stadtteil-Info:
In der direkten Umgebung gibt es einige Restaurants, Bäcker, Bars, Supermärkte sowie Banken, Apotheken und Postfilialen.
Vier S- und U-Bahnlinien verbinden Rödelheim in nur neun Minuten mit der Innenstadt und dem Bankenviertel, sowie mit weiteren wichtigen Zielen in Rhein-Main.
S-Bahnhof „Frankfurt Rödelheim“ mit den Linien S1, S3, S4 & S5 ist in 600m fußläufig erreichbar.
Genauso der U-Bahnhof „Hausener Weg“ mit der Linie U7 ist fußläufig entfernt.
Die Anbindung mit dem PKW ist ebenfalls hervorragend, zum Frankfurter Flughafen sind es beispielsweise lediglich 15km über die A5, somit wären sie in nicht einmal 15min dort.

HomeCompany Frankfurt/ Main
Tel. 069- 2578790 o. 069-19445
frankfurt@homecompany.de

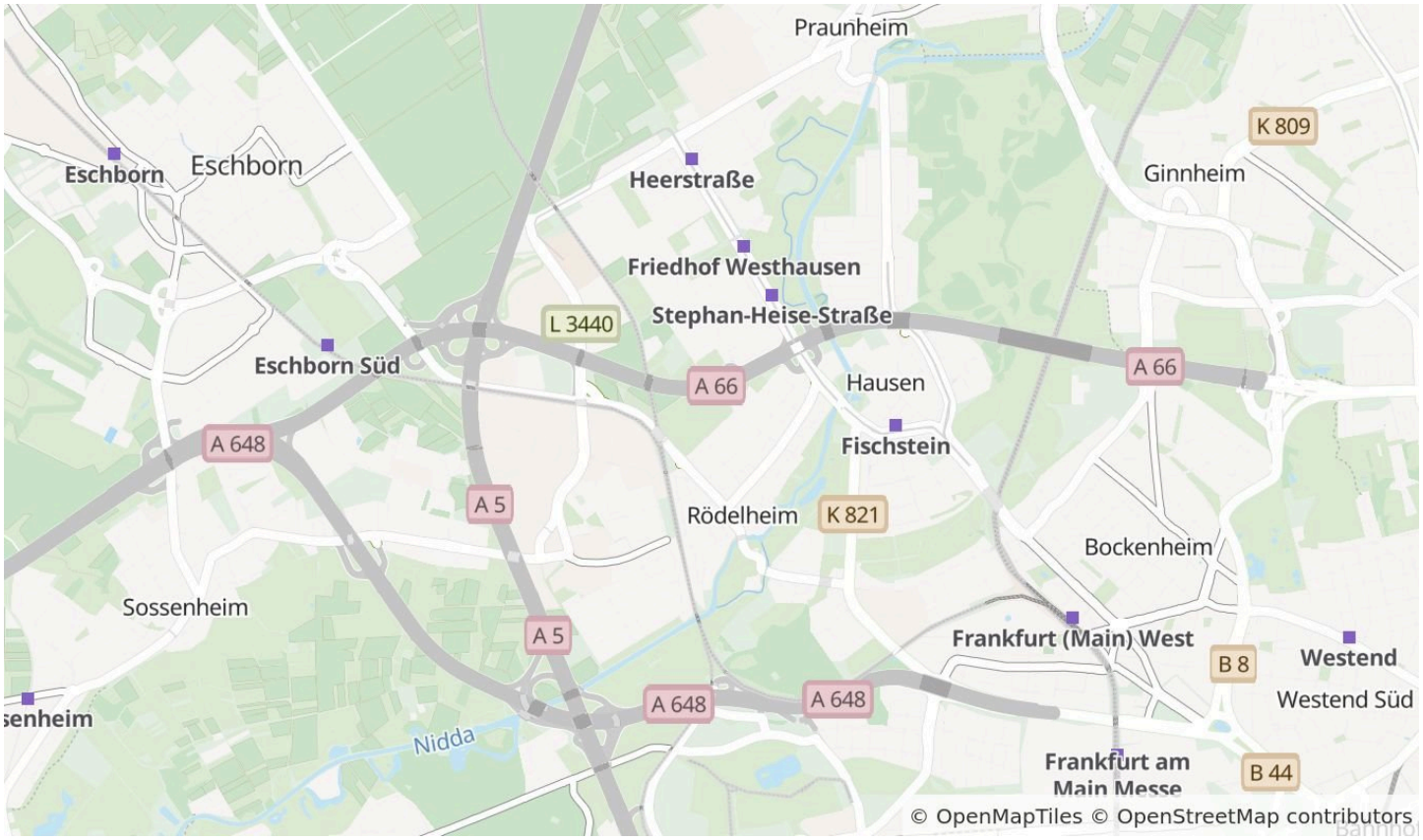

Die Karte zeigt den ungefähren Standort der Immobilie. Die vollständige Adresse erhalten Sie bei uns.

Lagebeschreibung

S-Bahnlinien: S1, S3, S4 & S5 (Rödelheim Bahnhof)

HomeCompany Frankfurt/ Main

Tel. 069- 2578790 o. 069-19445

frankfurt@homecompany.de





HomeCompany Frankfurt/ Main

Tel. 069- 2578790 o. 069-19445

frankfurt@homecompany.de





HomeCompany Frankfurt/ Main

Tel. 069- 2578790 o. 069-19445

frankfurt@homecompany.de





HomeCompany Frankfurt/ Main

Tel. 069- 2578790 o. 069-19445

frankfurt@homecompany.de



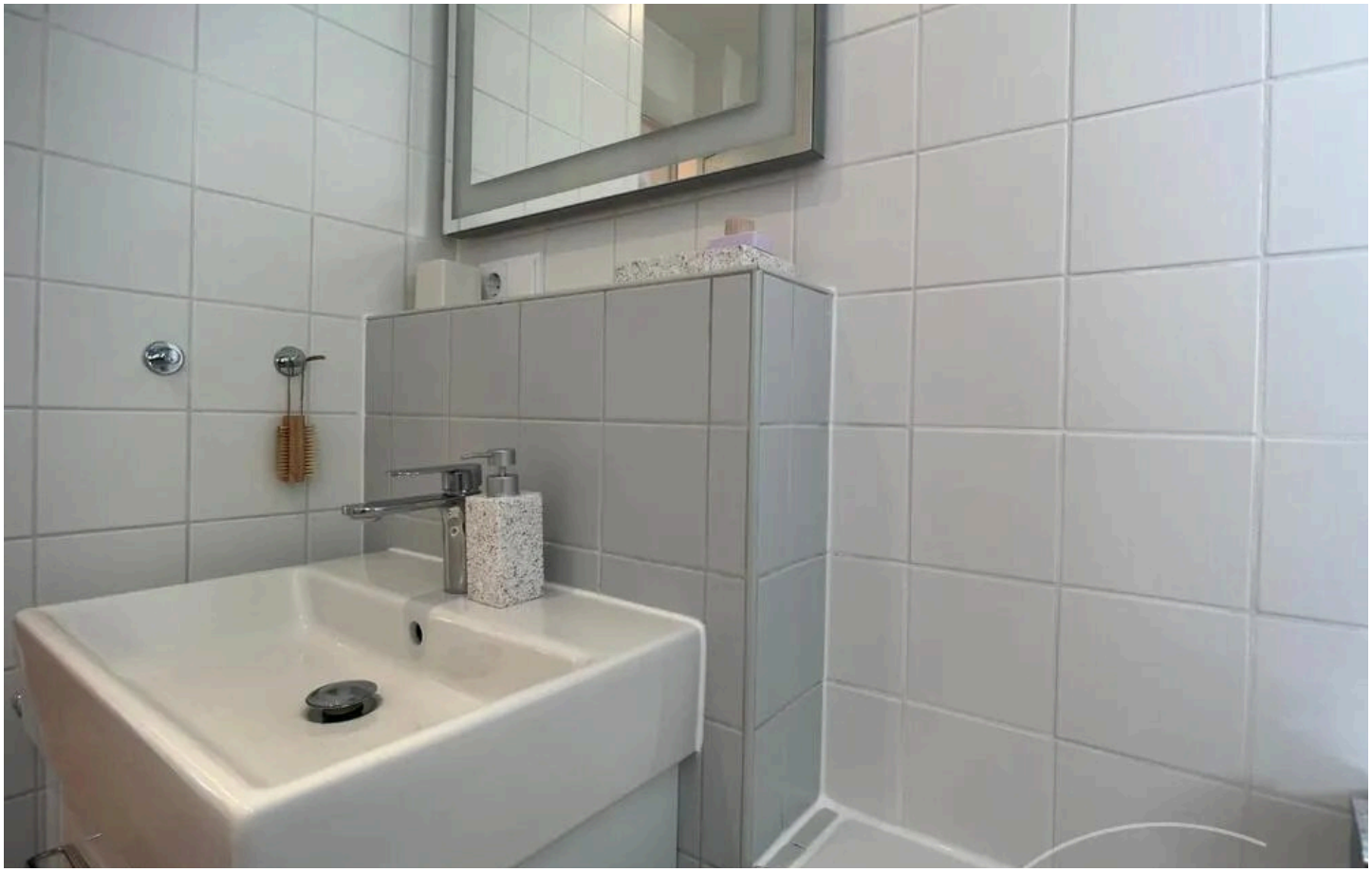

HomeCompany Frankfurt/ Main

Tel. 069- 2578790 o. 069-19445

frankfurt@homecompany.de





HomeCompany Frankfurt/ Main

Tel. 069- 2578790 o. 069-19445

frankfurt@homecompany.de





HomeCompany Frankfurt/ Main

Tel. 069- 2578790 o. 069-19445

frankfurt@homecompany.de





HomeCompany Frankfurt/ Main

Tel. 069- 2578790 o. 069-19445

frankfurt@homecompany.de





HomeCompany Frankfurt/ Main

Tel. 069- 2578790 o. 069-19445

frankfurt@homecompany.de





HomeCompany Frankfurt/ Main
Tel. 069- 2578790 o. 069-19445
frankfurt@homecompany.de





HomeCompany Frankfurt/ Main

Tel. 069- 2578790 o. 069-19445

frankfurt@homecompany.de





HomeCompany Frankfurt/ Main

Tel. 069- 2578790 o. 069-19445

frankfurt@homecompany.de



HomeCompany Frankfurt/ Main
Tel. 069- 2578790 o. 069-19445
frankfurt@homecompany.de

Ausstattung

— Doppelbett

— TV

— Spülmasch.

— Wannenbad

— Parkett

— Trockner

— Einbauküche

— Schlafcouch

— Arbeitszimmer

— Energieausweis

— Hausrat

— Fliesen

— Tageslichtbad

Sonstiges

möbliert, Altbau, hell, ruhig, Parknähe, grün, verkehrsgünstig

HomeCompany Frankfurt/ Main

Tel. 069- 2578790 o. 069-19445

frankfurt@homecompany.de



Ihr Ansprechpartner

HomeCompany Frankfurt/ Main

HomeCompany eG

Telefon: 069- 2578790 o. 069-19445

E-Mail: frankfurt@homecompany.de

Diese Immobilie online