

Objekt-Nr. AG8045944

60598 FRANKFURT

Sachsenhausen AG8045944 - Renoviertes 1-Zimmerapartment, voll möbliert

WOHNFLÄCHE	ZIMMER	PAUSCHALMIETE
ca. 34 m²	1	1.150 €



Wohnung zur Miete

Eckdaten

Pauschalmiete	**1.150 €**
Kaution	**2 MM**
Wohnfläche	**ca. 34 m²**
Zimmer	**1**
Verfügbar ab	**22.11.2026**
Provisionspflichtig	**Nein**
Nichtraucher	**Ja**
Haustiere erlaubt	**Nein**
Etage	**9**
Bad mit	**Dusche**
Fahrstuhl	**Personen**

Möbliert	**voll**
Kabel-/Sat-TV	**Nein**
Wasch-/Trockenraum	**Ja**
Gartennutzung	**Nein**
WLAN	**Ja**
Waschmaschine	**Ja**
Balkon oder Terrasse	**Ja**
Minimale Mietdauer	**90 Tage**
Maximale Personen	**1**
Außenstellplatz · Anzahl	**1**

HomeCompany Frankfurt/ Main

Tel. 069- 2578790 o. 069-19445

frankfurt@homecompany.de



Objektbeschreibung

Die Wohnung ist modern möbliert, renoviert und komplett ausgestattet. Süd-Westbalkon mit sehr schöner Sicht auf die City von Frankfurt.

Kompletter Hausrat, Kühlschrank, und komfortable Schlafcouch ca. 1.50m x 2m.
Fahrradkeller verfügbar. Die Waschmaschine und der Trockner stehen in der Waschküche im Keller. Münzwurf Mikrowelle,

Miete inkl. Nebenkosten zzgl. TG-Garagenplatz 80.- monatlich.

Das Apartment ist mit Vinylboden ausgestattet.

Anbindung und Umgebung:
Die Bushaltestelle „Großer Hasenpfad Mitte“ mit der Linie 45 liegt nur wenige Gehminuten entfernt. Der Frankfurter Südbahnhof ist in etwa zehn Minuten zu Fuß erreichbar und bietet mit den U-Bahn-Linien U1, U2, U3 und U8 sowie den S-Bahn-Linien S3, S4, S5 und S6 eine schnelle Verbindung in die Innenstadt, zum Hauptbahnhof und in das Rhein-Main-Gebiet.

Supermärkte, Bäckereien, Apotheken, Ärzte sowie Restaurants und Cafés befinden sich im näheren Umfeld. Auch die beliebte Schweizer Straße, kleinere Grünanlagen und der Sachsenhäuser Wald bieten vielfältige Einkaufs-, Freizeit- und Erholungsmöglichkeiten.

Pflichtangaben zum Energieausweis:
Energieausweis gültig bis: 14.10.2018
Baujahr Gebäude: 1973
Energieausweis: nach Verbrauch
Energiebedarf: 174,9 kWh/m2a
Energieverbrauch für Warmwasser: enthalten
Primärer Energieträger: Heizöl

HomeCompany Frankfurt/ Main
Tel. 069- 2578790 o. 069-19445
frankfurt@homecompany.de

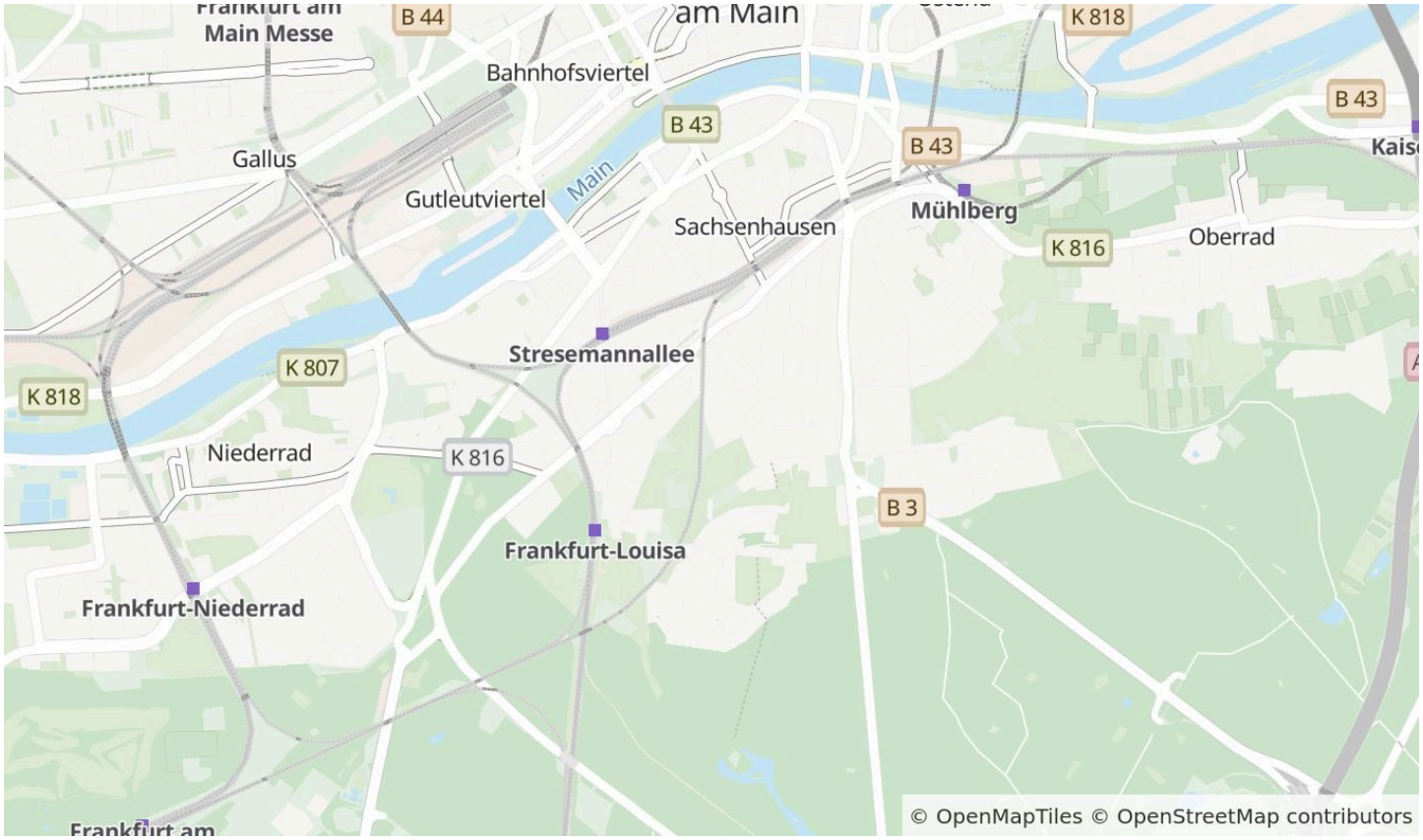

Die Karte zeigt den ungefähren Standort der Immobilie. Die vollständige Adresse erhalten Sie bei uns.

Lagebeschreibung

3 Minuten zum Südbahnhof, Strassenbahn

HomeCompany Frankfurt/ Main

Tel. 069- 2578790 o. 069-19445

frankfurt@homecompany.de





HomeCompany Frankfurt/ Main
Tel. 069- 2578790 o. 069-19445
frankfurt@homecompany.de



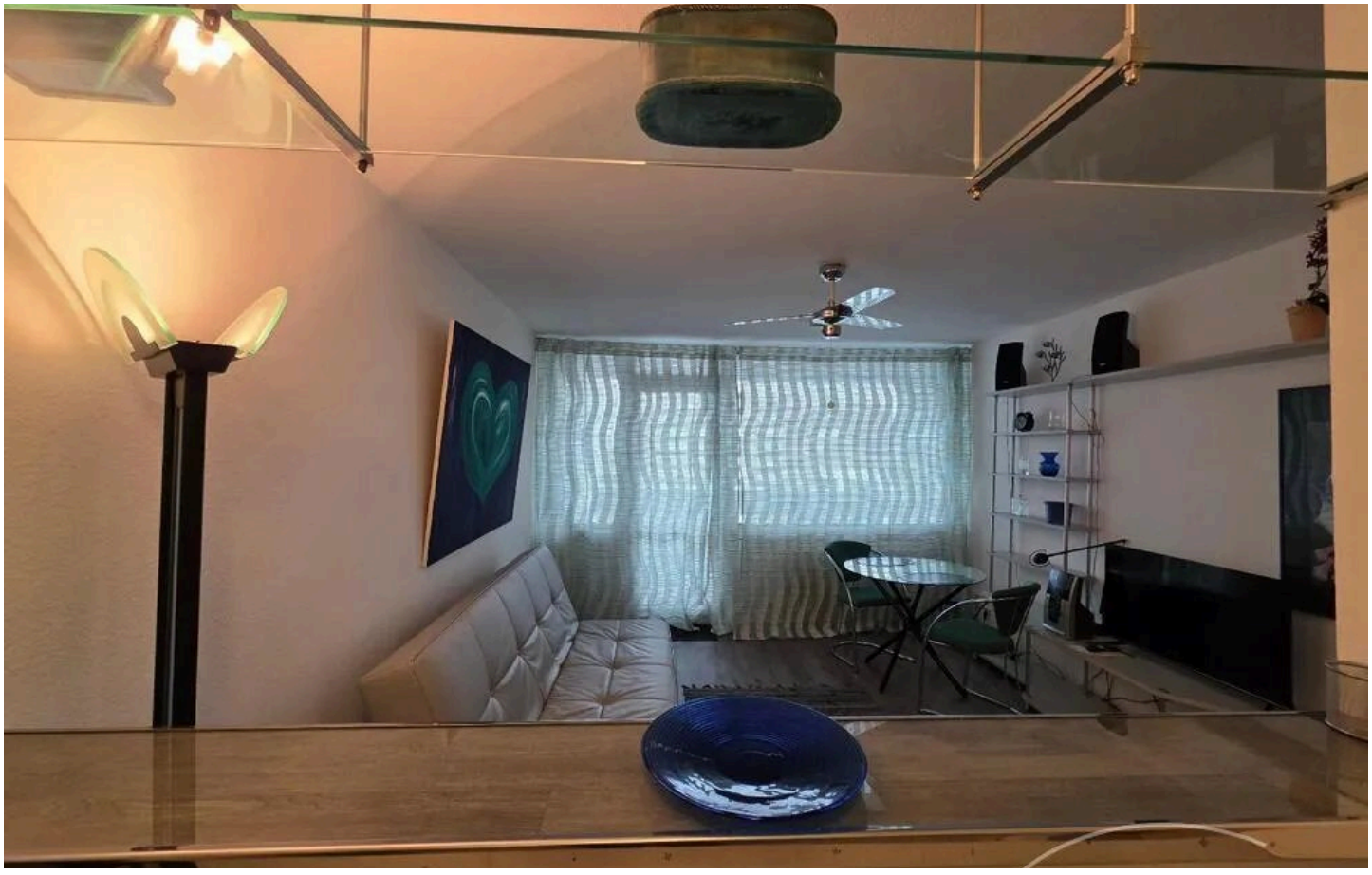

HomeCompany Frankfurt/ Main

Tel. 069- 2578790 o. 069-19445

frankfurt@homecompany.de





HomeCompany Frankfurt/ Main
Tel. 069- 2578790 o. 069-19445
frankfurt@homecompany.de





HomeCompany Frankfurt/ Main

Tel. 069- 2578790 o. 069-19445

frankfurt@homecompany.de

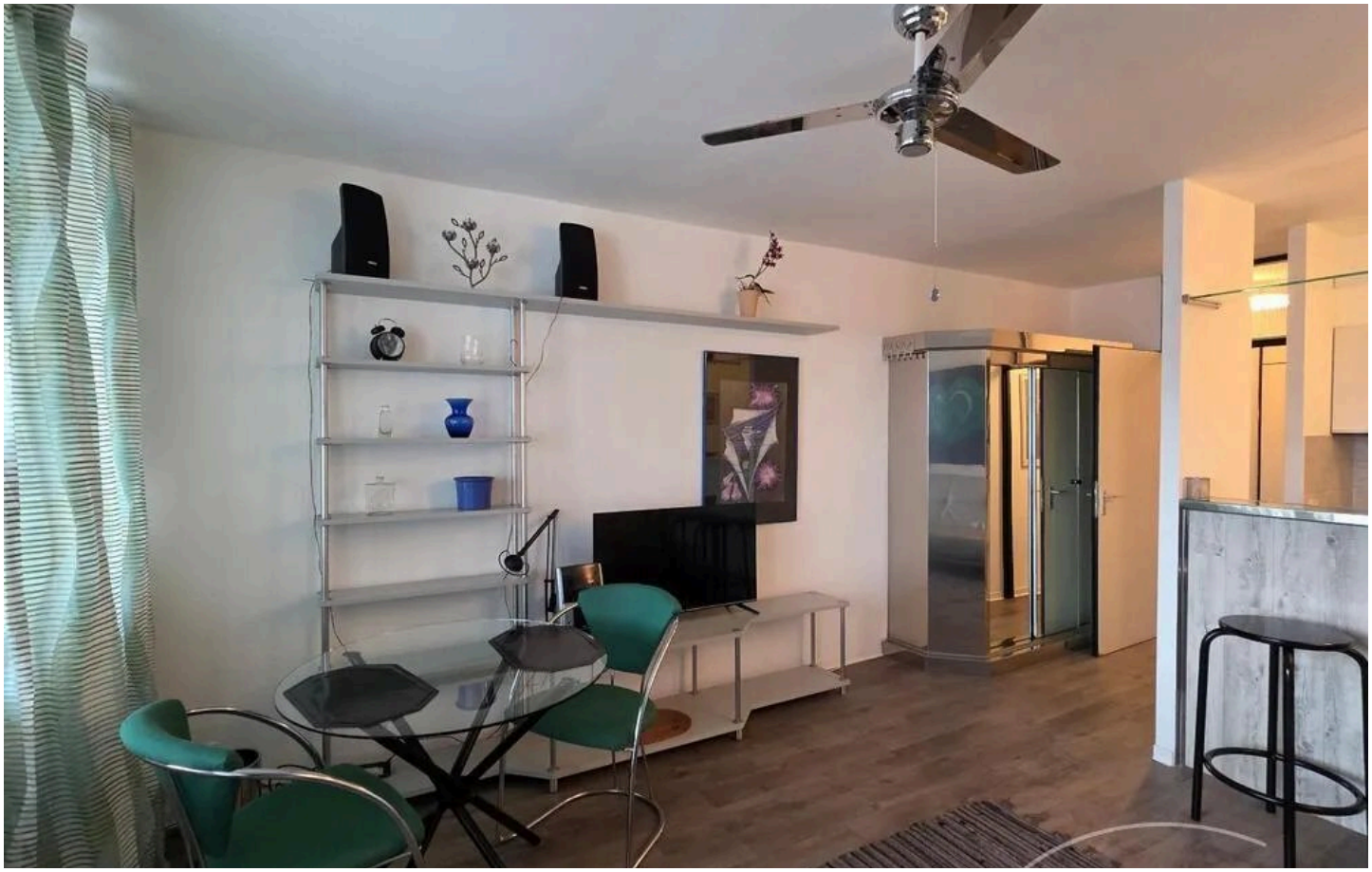



HomeCompany Frankfurt/ Main

Tel. 069- 2578790 o. 069-19445

frankfurt@homecompany.de





HomeCompany Frankfurt/ Main

Tel. 069- 2578790 o. 069-19445

frankfurt@homecompany.de



HomeCompany Frankfurt/ Main
Tel. 069- 2578790 o. 069-19445
frankfurt@homecompany.de

Ausstattung

— Balkon

— TV

— Wannenbad

— Trockner

— Duschbad

— Energieausweis

— Zentralheiz.

— Hausrat

— Handtücher

— Bügeleisen

— WIFI

— PKW-Stellplatz

— Waschmaschine Keller

— offene Küche

— Singleküche

— Bettwäsche

Sonstiges

möbliert, Aufzug, hell, Hochhaus, U-Bahnnähe, Waschküche, ruhig, exclusive Gegend

HomeCompany Frankfurt/ Main
Tel. 069- 2578790 o. 069-19445
frankfurt@homecompany.de



Ihr Ansprechpartner

HomeCompany Frankfurt/ Main

HomeCompany eG

Telefon: 069- 2578790 o. 069-19445

E-Mail: frankfurt@homecompany.de

Diese Immobilie online