

Objekt-Nr. 27462

01259 DRESDEN

27462 HomeCompany Dresden Möbliert/ Furnished 2-Zimmer Dachgeschoß-Apartment in Dresden-Grosszschachwitz max. 3 Personen

WOHNFLÄCHE	BAUJAHR	ZIMMER	PAUSCHALMIETE
ca. 45 m²	1996	2	1.200 €



Wohnung zur Miete

Eckdaten

Pauschalmiete	**1.200 €**
Kaution	**1.500 €**
Wohnfläche	**ca. 45 m²**
Zimmer	**2**
Verfügbar ab	**03.02.2027**
Zugang zur Wohnung	**Sofort**
Nichtraucher	**Ja**
Haustiere erlaubt	**Nein**
Baujahr	**1996**
Kategorie	**Gehoben**
Zustand	**Gepflegt**
Etage	**3**
Etagen	**3**

Schlafzimmer	**1**
Badezimmer	**1**
Bad mit	**Dusche, Fenster**
Küche	**Einbauküche**
Boden	**Laminat**
Möbliert	**voll**
Kabel-/Sat-TV	**Ja**
WLAN	**Ja**
Waschmaschine	**Ja**
Geschirrspüler	**Ja**
Maximale Personen	**2**
Befeuerungsart	**Gas**
Heizungsart	**Zentralheizung**

HomeCompany Dresden

Tel. 00493512072662

dresden@homecompany.de



Objektbeschreibung

Miete für dieses Apartment inklusive Möblierung, Kücheneinrichtung und Waschmaschine:

1.200,00,-€ / 1 Person / monatlich
1.300,00,-€ / 2 Personen / monatlich
1.380,00,-€ / 3 Personen / monatlich

• Nebenkosten: inklusive (Kontingent 150, -€ / Monat)
• Strom: inklusive (Kontingent 40, -€ / Monat)
• Möblierung: inklusive
•Internet: inklusive
•Maximale Personen: 3
• Haustiere: nein
•Rundfunkbeitrag: exklusive
•Zwischenreinigung: optional
•Endreinigung: 200,-€
•Parkmöglichkeiten: Gute Parkmöglichkeiten im Umkreis!

Sonstige
• + 6% Beherbergungssteuer bei Nichtanmeldung bei der Stadt Dresden, wird gesondert abgerechnet

HomeCompany Dresden
Tel. 00493512072662
dresden@homecompany.de



Die Karte zeigt den ungefähren Standort der Immobilie. Die vollständige Adresse erhalten Sie bei uns.

Lagebeschreibung

• Lage: Dresden-Großzschachwitz
• Supermarkt Rewe 700 m
• Öffentliche Verkehrsmittel: Haltestelle Försterlingstraße nur 9 Minuten (650m) zu Fuß erreichbar
https://maps.app.goo.gl/ThnMRSgDRWQo68Da9

HomeCompany Dresden
Tel. 00493512072662
dresden@homecompany.de





HomeCompany Dresden

Tel. 00493512072662

dresden@homecompany.de





HomeCompany Dresden

Tel. 00493512072662

dresden@homecompany.de



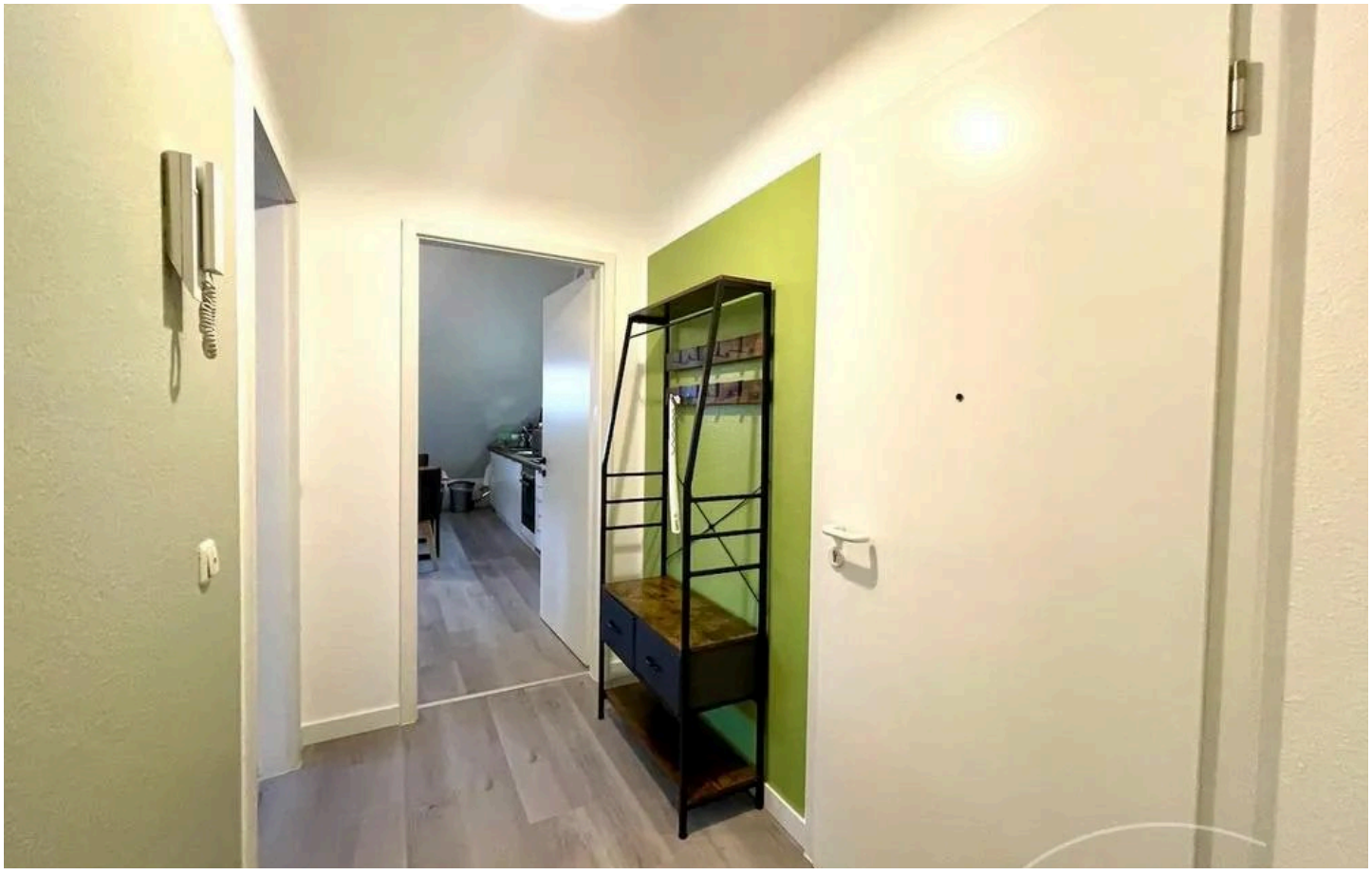

HomeCompany Dresden

Tel. 00493512072662

dresden@homecompany.de





HomeCompany Dresden

Tel. 00493512072662

dresden@homecompany.de

Ausstattung

— Wohnküche

— Einbauküche

— 4 Herdplatten / Elektro

— Backofen

— Küchenutensilien

— Wasserkocher

— Mikrowelle

— Geschirrspüler

— Kaffeemaschine

— Kühlschrank

— Schlafcouch (160x200 cm/ Queensize)

— Couchtisch

— Kommode

— Flachbild-TV mit Streamingdiensten

— Tisch mit Stühlen

— Schlafzimmer

— Doppelbett (160x200 cm/ Queensize)

— 2x Nachttisch

— Badezimmer

— Dusche

— Spiegel

— WC

— Waschbecken mit Unterschranl

— Sonstiges

— Internet/WLAN

— Schreibtisch mit Stuhl

— Kleiderständer

— Waschmaschine

Sonstiges

Vereinbaren Sie mit uns einen Besichtigungstermin für dieses Apartment:

HomeCompany Dresden | Immobilienmakler

Tel.: +49 351 2072662
E-Mail: dresden@homecompany.de
Internet: www.dresden.homecompany.de

• Vermietung möblierte und unmöblierte Appartments, Wohnungen, Zimmer und Häuser
• Verkauf Wohnungen, Häuser und Grundstücke
• Vermietung und Verkauf Gewerbeimmobilien



Ihr Ansprechpartner

HomeCompany Dresden

HomeCompany eG

Telefon: 00493512072662

E-Mail: dresden@homecompany.de

Diese Immobilie online