

Objekt-Nr. 2240220

01187 DRESDEN

2240220 HomeCompany Dresden Möbliert/ Furnished Studio Apartment mit Balkon Dresden-Plauen max. 2 Personen

WOHNFLÄCHE	ZIMMER	PAUSCHALMIETE
ca. 34 m²	1	1.000 €



Wohnung zur Miete

Eckdaten

Pauschalmiete	**1.000 €**
Kaution	**1.000 €**
Wohnfläche	**ca. 34 m²**
Zimmer	**1**
Verfügbar ab	**30.04.2027**
Zugang zur Wohnung	**Sofort**
Provisionspflichtig	**Nein**
Modernisierungen	**2021**
Seniorengerecht	**Ja**
Kategorie	**Gehoben**
Zustand	**Gepflegt**
Lage/Gebiet	**Wohngebiet**
Ausrichtung Balkon/Terrasse	**Nord-West**
Etage	**2**
Etagen	**3**
Badezimmer	**1**
Wohn-/Schlafzimmer	**1**

Balkone	**1**
Bad mit	**Dusche, Fenster**
Küche	**Einbauküche**
Boden	**Laminat**
Serviceleistungen	**Reinigung**
Möbliert	**voll**
Kabel-/Sat-TV	**Ja**
Rollladen	**Ja**
WLAN	**Ja**
Waschmaschine	**Ja**
Geschirrspüler	**Ja**
Balkon oder Terrasse	**Ja**
Minimale Mietdauer	**1 Monat**
Maximale Personen	**2**
Befeuerungsart	**Fernwärme**
Heizungsart	**Zentralheizung, Fernwärmeheizung**

HomeCompany Dresden

Tel. 00493512072662

dresden@homecompany.de



Objektbeschreibung

Miete für dieses 1-Zimmer Apartment inkl. Nebenkosten, Möblierung und Kücheneinrichtung und Waschmaschine*:

ab 5 Monate: 1.000,-€ / monatlich / 2 Personen
ab 3-4 Monate: 1.050,-€ / monatlich / 2 Personen
ab 1-2 Monate: 1.100,-€ / monatlich / 2 Personen

- Nebenkosten: inklusive (Kontingent: 100,-€ / monatlich)
- Strom: inklusive (Kontingent: 30,-€ / monatlich)
- Internet: inklusive
- Haustier: 50,-€ / monatlich
- Maximale Personen: 2
- Rundfunkbeitrag: exklusive
- Unterhaltsreinigung: optional
- Endreinigung: 200,-€

HomeCompany Dresden
Tel. 00493512072662
dresden@homecompany.de

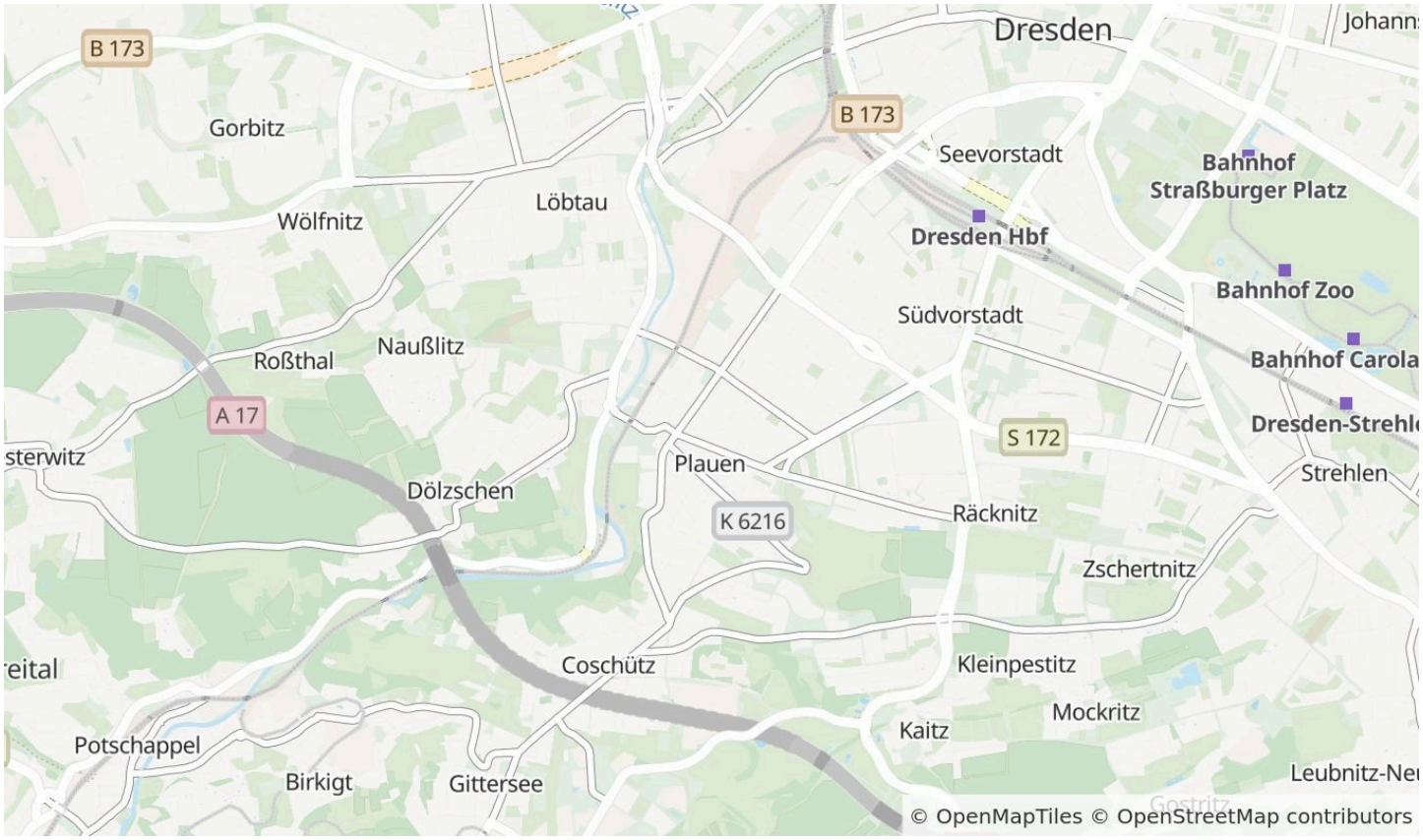

Die Karte zeigt den ungefähren Standort der Immobilie. Die vollständige Adresse erhalten Sie bei uns.

Lagebeschreibung

• Lage: Dresden - Plauen/Uninähe
• Supermarkt Lidl 240m
• TU Dresden 850m
• Öffentliche Verkehrsmittel: Haltestelle Bamberger Straße in nur 3 Minuten (190m) zu Fuß erreichbar
https://maps.app.goo.gl/QWz79TKCaUNRajbMA

HomeCompany Dresden
Tel. 00493512072662
dresden@homecompany.de

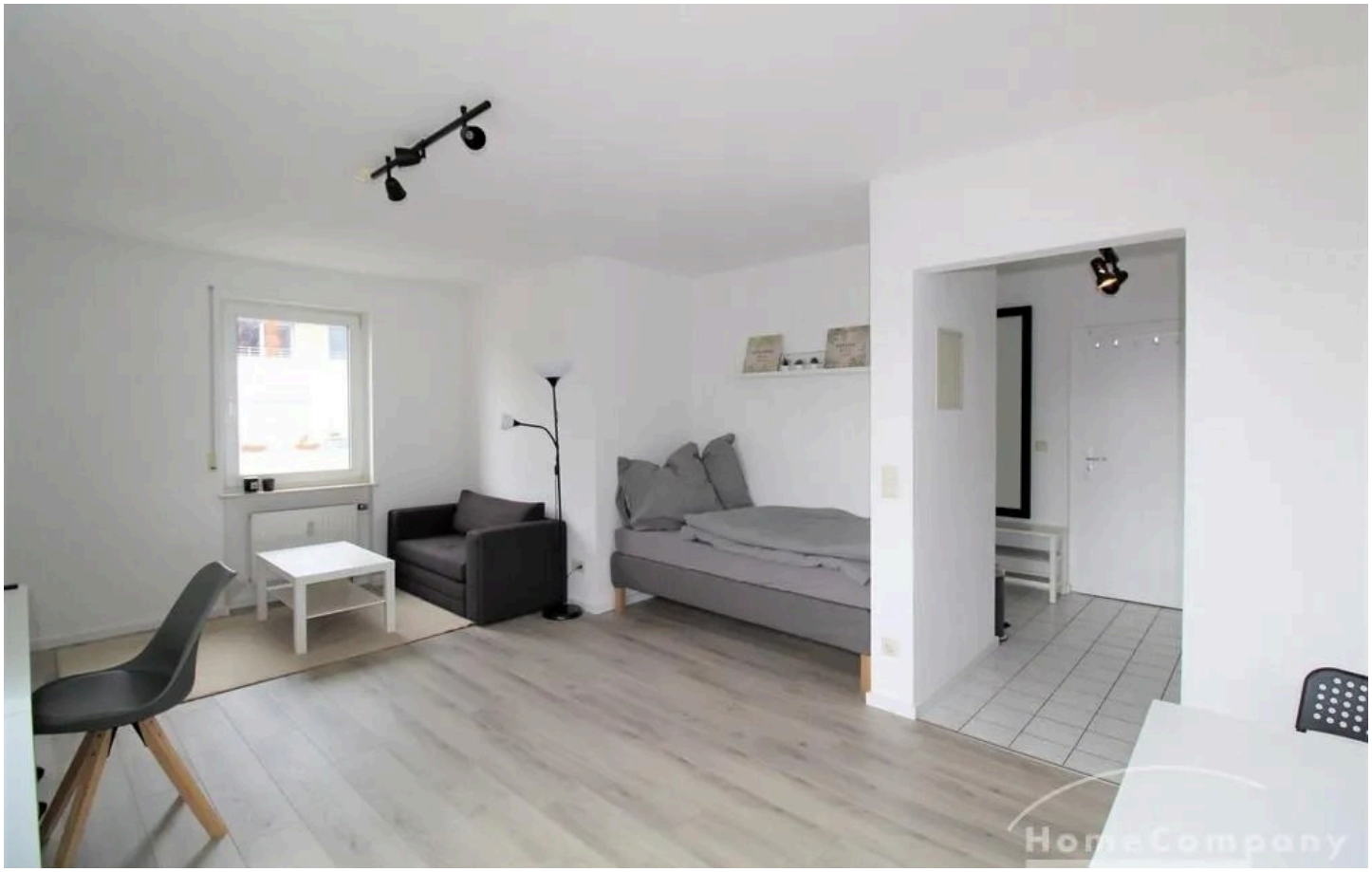



HomeCompany Dresden

Tel. 00493512072662

dresden@homecompany.de

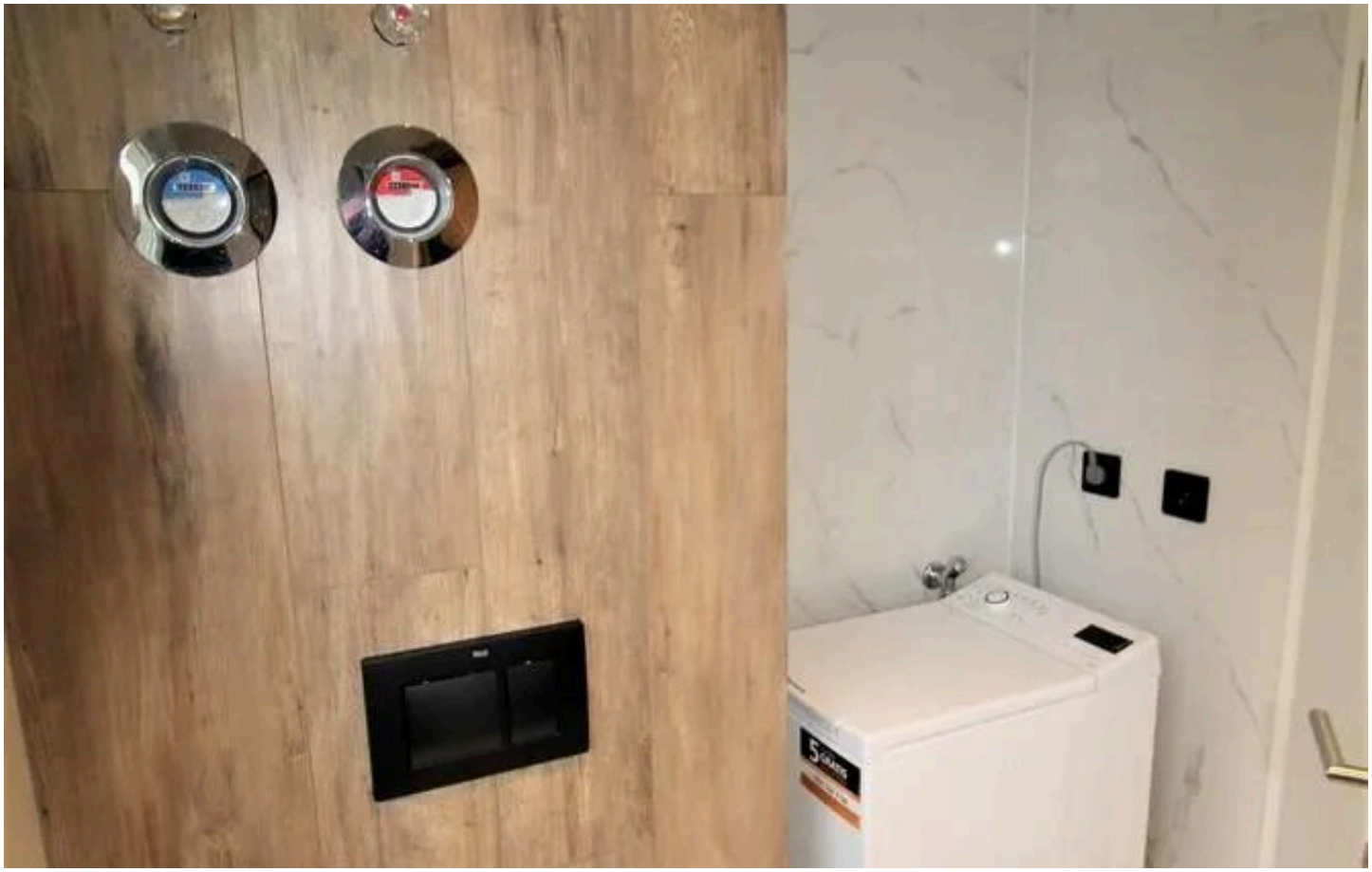



HomeCompany Dresden

Tel. 00493512072662

dresden@homecompany.de





HomeCompany Dresden

Tel. 00493512072662

dresden@homecompany.de



HomeCompany Dresden

Tel. 00493512072662

dresden@homecompany.de

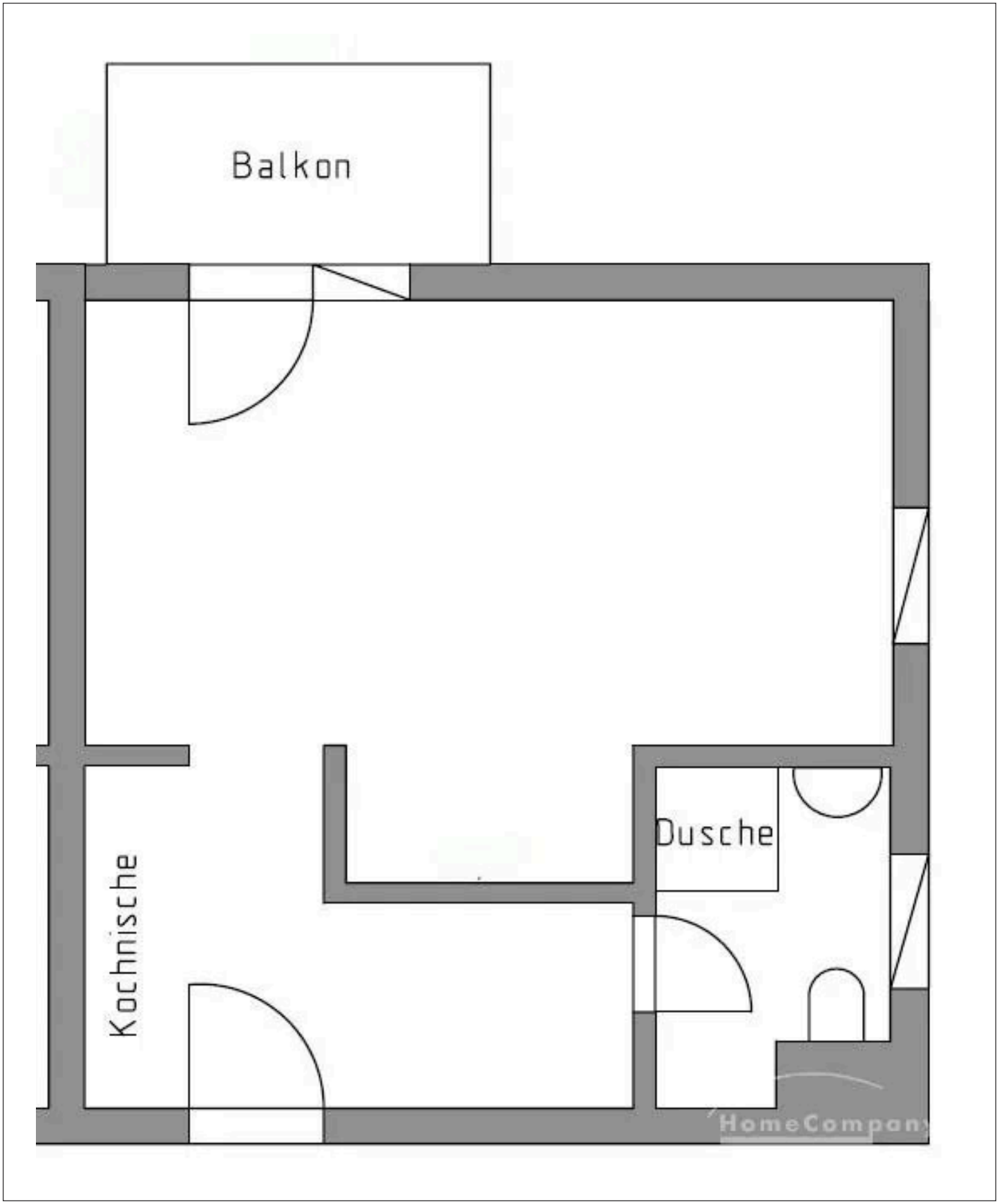

Grundriss

Der Grundriss ist nicht maßstabsgerecht.

HomeCompany Dresden
Tel. 00493512072662
dresden@homecompany.de

Ausstattung

— Wohnzimmer

— Esstisch mit 2 Stühlen

— Einzelbett (90 x 200 cm / Singlebed)

— Schlafsofa (140 x 200 cm / Queensize)

— Couchtisch

— Schreibtisch mit Stuhl

— TV- Bank

— TV

— Küche

— Einbauküche

— 2 Herdplatten / Elektro

— Küchenutensilien

— Badezimmer

— Dusche

— WC

— Waschbecken

— Spiegel

— Waschmaschine

— Flur

— Kleiderschrank

— Schuhregal

— Sonstiges

— Balkon

Sonstiges

Vereinbaren Sie mit uns einen Besichtigungstermin für dieses Apartment:

HomeCompany Dresden | Immobilienmakler

Tel.: +49 351 2072662
E-Mail: dresden@homecompany.de
Internet: www.dresden.homecompany.de

• Vermietung möblierte und unmöblierte Appartements, Wohnungen, Zimmer und Häuser
• Verkauf Wohnungen, Häuser und Grundstücke
• Vermietung und Verkauf Gewerbeimmobilien



Ihr Ansprechpartner

HomeCompany Dresden

HomeCompany eG

Telefon: 00493512072662

E-Mail: dresden@homecompany.de

Diese Immobilie online