

Objekt-Nr. AG15057

23611 BAD SCHWARTAU

Schönes, möbliertes Apartment in Bad Schwartau

WOHNFLÄCHE	ZIMMER	PAUSCHALMIETE
ca. 31 m²	2	810 €



Wohnung zur Miete

Eckdaten

Pauschalmiete	**810 €**
Kaution	**810 €**
Wohnfläche	**ca. 31 m²**
Zimmer	**2**
Verfügbar ab	**01.04.2027**
Nichtraucher	**Ja**
Haustiere erlaubt	**Nein**
Etage	**1**
Bad mit	**Dusche**

Küche	**Einbauküche**
Möbliert	**voll**
Kabel-/Sat-TV	**Ja**
WLAN	**Ja**
Waschmaschine	**Ja**
Balkon oder Terrasse	**Ja**
Minimale Mietdauer	**90 Tage**
Außenstellplatz · Anzahl	**1**
Heizungsart	**Zentralheizung**

Herr Kai Fierus

Tel. 0431-19445

kiel@homecompany.de



Küche

Objektbeschreibung

Die ca. 30 m² große 2-Zimmerwohnung hat zwei Fenster nach Westen und 1 Fenster mit Blick auf die Geibelstraße. Im Schlafzimmer stehen zwei bequemen Boxspringbetten mit verstellbaren Kopfteil (je 90 x 200 cm). Die Küche verfügt über Spüle, Kombinierten Backofen mit Mikrowelle, Cerankochfeld und einen Kühlschrank mit Drei-Sterne Gefrierfach.

Im Wohnbereich stehen ein Esstisch mit 4 Stühlen und ein Couchtisch mit Schlafsofa und Sessel. Ein SAT-TV mit Flachbildschirm in HD-Qualität und ein DVD-Player stehen zur Verfügung.

Die Wohnung hat W-LAN Empfang.

Ein Parkplatz kann optional angeboten werden für 30,00 Euro im Monat. Die Nutzung der Waschmaschine erfolgt gegen eine Gebühr (Automat).

Energieausweis: Energieverbrauchsausweis, Endenergieverbrauch: 201,2 kWh/(m²a), wesentlicher Energieträger: Erdgas, Baujahr: 1903.

Durch die ideale Lage im Zentrum von Bad Schwartau ist alles zu Fuß erreichbar. etwa 100 m sind es zur Asklepios-Reha-Klinik und dem Kurpark, etwa 30 m zum Waldrand mit den Wanderwegen und dem Beginn des Naturlehrpfades „Im Reich des Zaunkönigs“. Das Ortszentrum mit der Fußgängerzone und dem Marktplatz, mit vielen Restaurants, mit dem Kinocenter, der Post und den vielen Einkaufsmöglichkeiten befindet sich etwa 300 m entfernt.

Herr Kai Fierus
Tel. 0431-19445
kiel@homecompany.de



Die Karte zeigt den ungefähren Standort der Immobilie. Die vollständige Adresse erhalten Sie bei uns.

Lagebeschreibung

Herr Kai Fierus

Tel. 0431-19445

kiel@homecompany.de



Bad



Herr Kai Fierus

Tel. 0431-19445

kiel@homecompany.de





Herr Kai Fierus

Tel. 0431-19445

kiel@homecompany.de



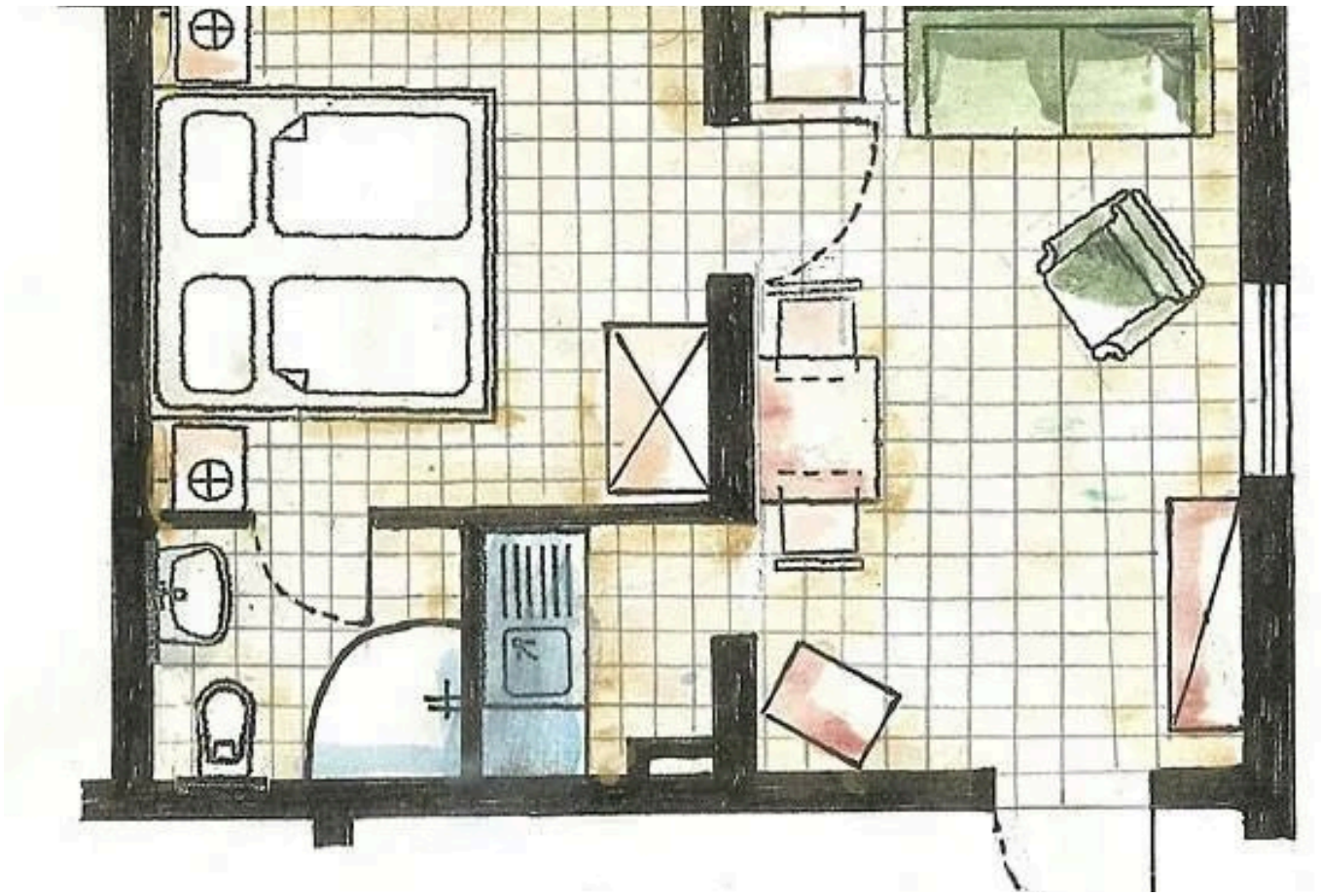

Herr Kai Fierus

Tel. 0431-19445

kiel@homecompany.de

Ausstattung

— Internet

— Terrasse

— TV-Gerät

— Zentralheizung

— Duschbad

— Bett

— Sat-TV

— Einbauküche

— Waschmasch.

Sonstiges

MFH
möbliert

Herr Kai Fierus

Tel. 0431-19445

kiel@homecompany.de



Ihr Ansprechpartner

Herr Kai Fierus

HomeCompany eG

Telefon: 0431-19445

E-Mail: kiel@homecompany.de

Diese Immobilie online