

Objekt-Nr. AG792964

31863 COPPENBRÜGGE

Hameln, Monteurunterkunft mit 4 Schlafzimmern in Bäntorf

WOHNFLÄCHE	BAUJAHR	ZIMMER	PAUSCHALMIETE
ca. 130 m²	1950	4	1.300 €



Wohnung zur Miete

Eckdaten

Pauschalmiete	**1.300 €**
Kaution	**Vereinbarung**
Wohnfläche	**ca. 130 m²**
Zimmer	**4**
Verfügbar ab	**01.12.2026**
Provisionspflichtig	**Nein**
Nichtraucher	**Ja**
Haustiere erlaubt	**Nein**
Baujahr	**1950**
Bad mit	**Dusche**

Küche	**Einbauküche**
Möbliert	**voll**
Kabel-/Sat-TV	**Nein**
Gartennutzung	**Nein**
WLAN	**Ja**
Waschmaschine	**Ja**
Geschirrspüler	**Ja**
Minimale Mietdauer	**90 Tage**
Maximale Personen	**7**

HomeCompany Hannover

Tel. 0511 - 19 445

hannover@homecompany.de

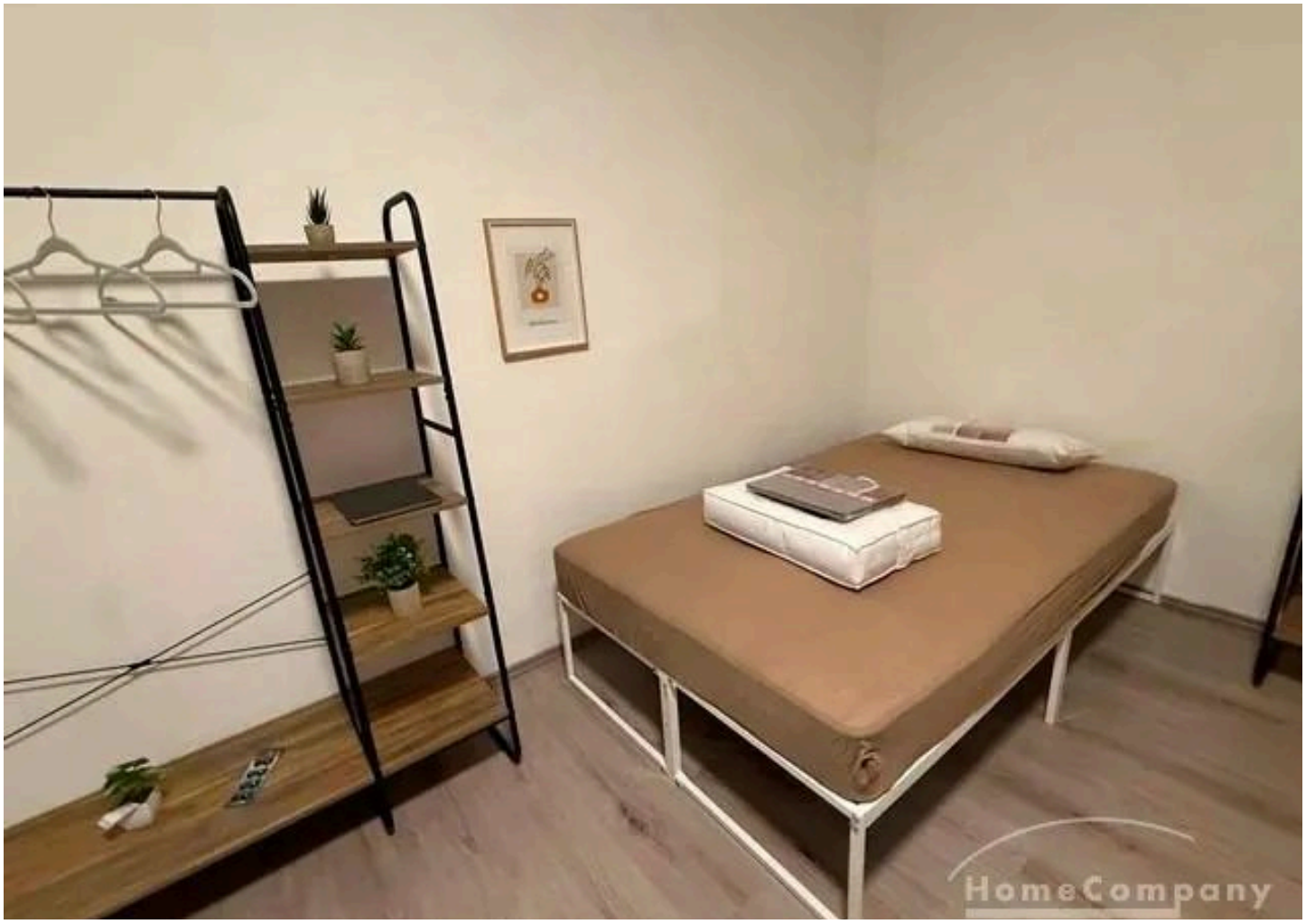

Schlafen

Objektbeschreibung

Praktische Firmenwohnung für bis zu 7 Mitarbeiter in Coppenbrügger-OT Bäntorf, 13 min mit Auto bis Hameln.

3 Twin-Zimmer mit 2 x Betten 140x200 cm, Garderobenständer.

1 Einzelzimmer mit Bett 140x200 cm, Garderobenständer.

Einbauküche, komplett ausgestattet mit Geschirrspüler, Herd, Ofen, Kühlschrank, Mikrowelle, großzügiger Essbereich.

Bad/WC mit Regendusche und Wanne.

Internet per WLAN inklusive.

Fernseher und gemütliche Aufenthaltsbereiche.

Regelmäßige Reinigung inklusive, Bettwäsche vorhanden.

Angaben zum Energieausweis: Der Energieausweis ist in Arbeit und wird nachgereicht
---
Deutsche Rundfunk- und Fernsehgebühr nicht enthalten.
Die Endreinigungsgebühr wird nach Aufwand berechnet.
Die Miete beinhaltet die Betriebskosten sowie den durchschnittlichen Energieverbrauch für 1-3 Personen. Weitere Personen auf Anfrage.

HomeCompany Hannover
Tel. 0511 - 19 445
hannover@homecompany.de



Die Karte zeigt den ungefähren Standort der Immobilie. Die vollständige Adresse erhalten Sie bei uns.

Lagebeschreibung

34 min mit Bürgerbus und Reginalbahn nach Hameln

HomeCompany Hannover

Tel. 0511 - 19 445

hannover@homecompany.de



Schlafen



Küche

HomeCompany Hannover

Tel. 0511 - 19 445

hannover@homecompany.de



Küche

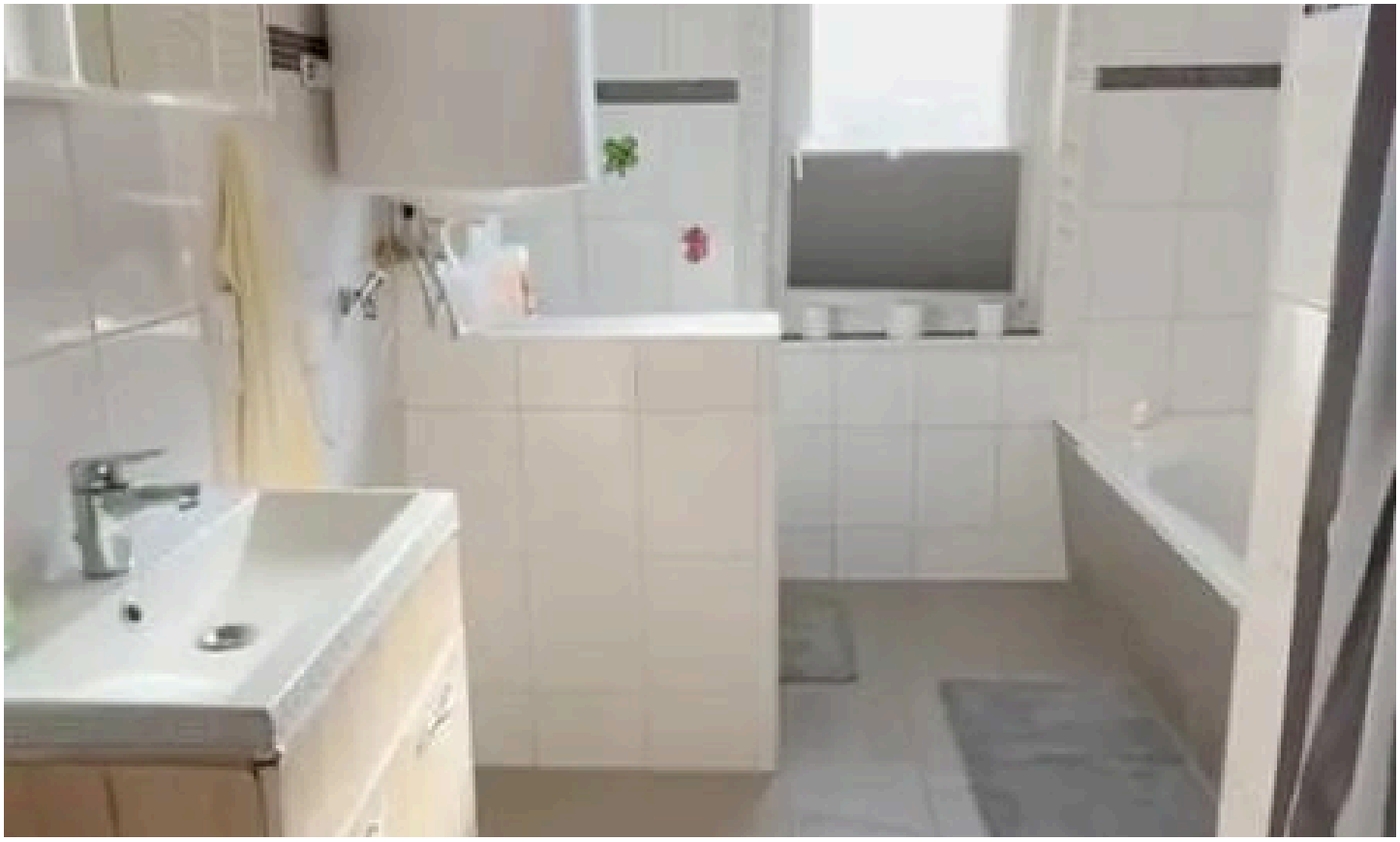

Bad

HomeCompany Hannover

Tel. 0511 - 19 445

hannover@homecompany.de



Bad



Küche

HomeCompany Hannover

Tel. 0511 - 19 445

hannover@homecompany.de



Schlafen



Bad

HomeCompany Hannover

Tel. 0511 - 19 445

hannover@homecompany.de



Schlafen

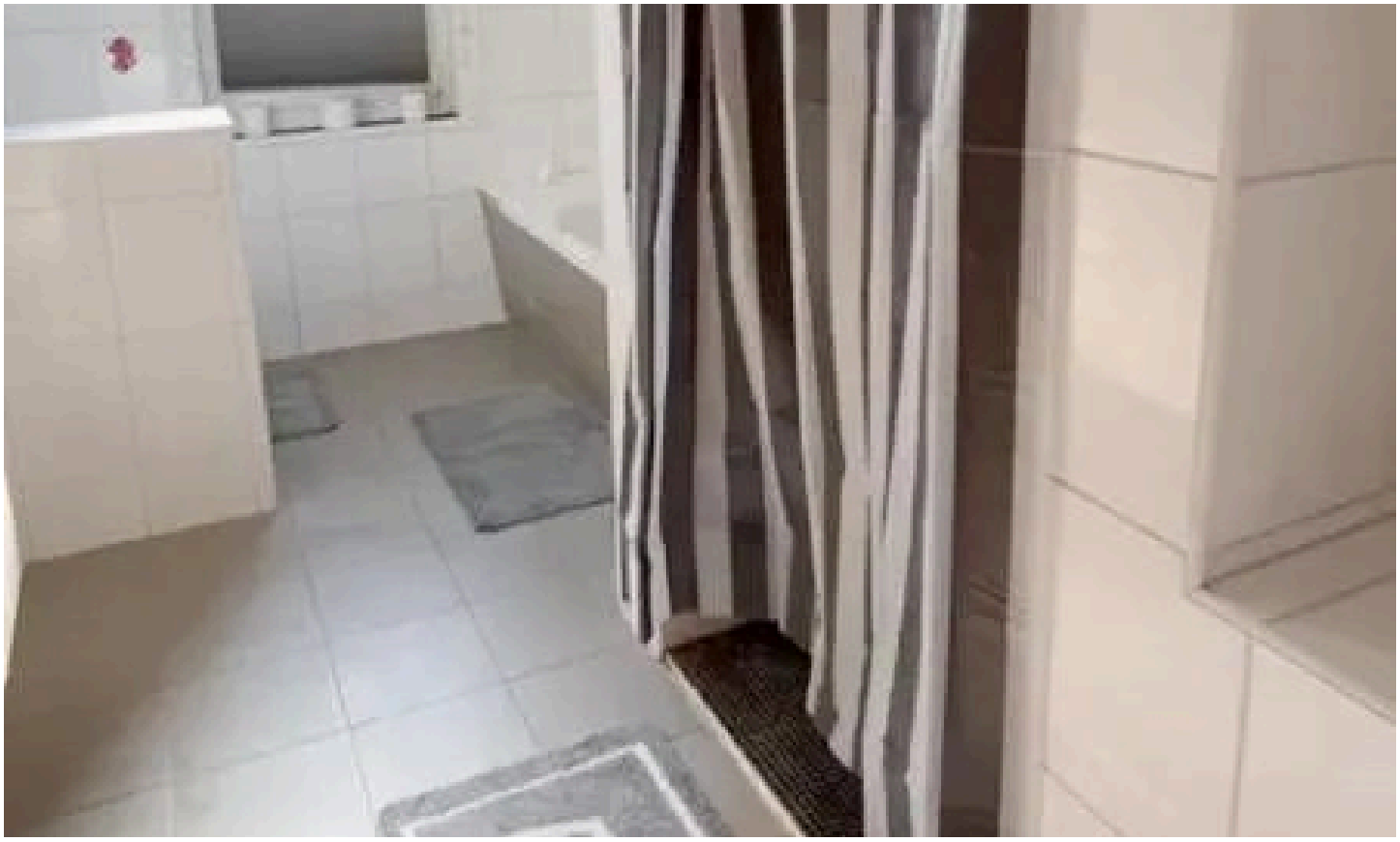

Bad

HomeCompany Hannover

Tel. 0511 - 19 445

hannover@homecompany.de

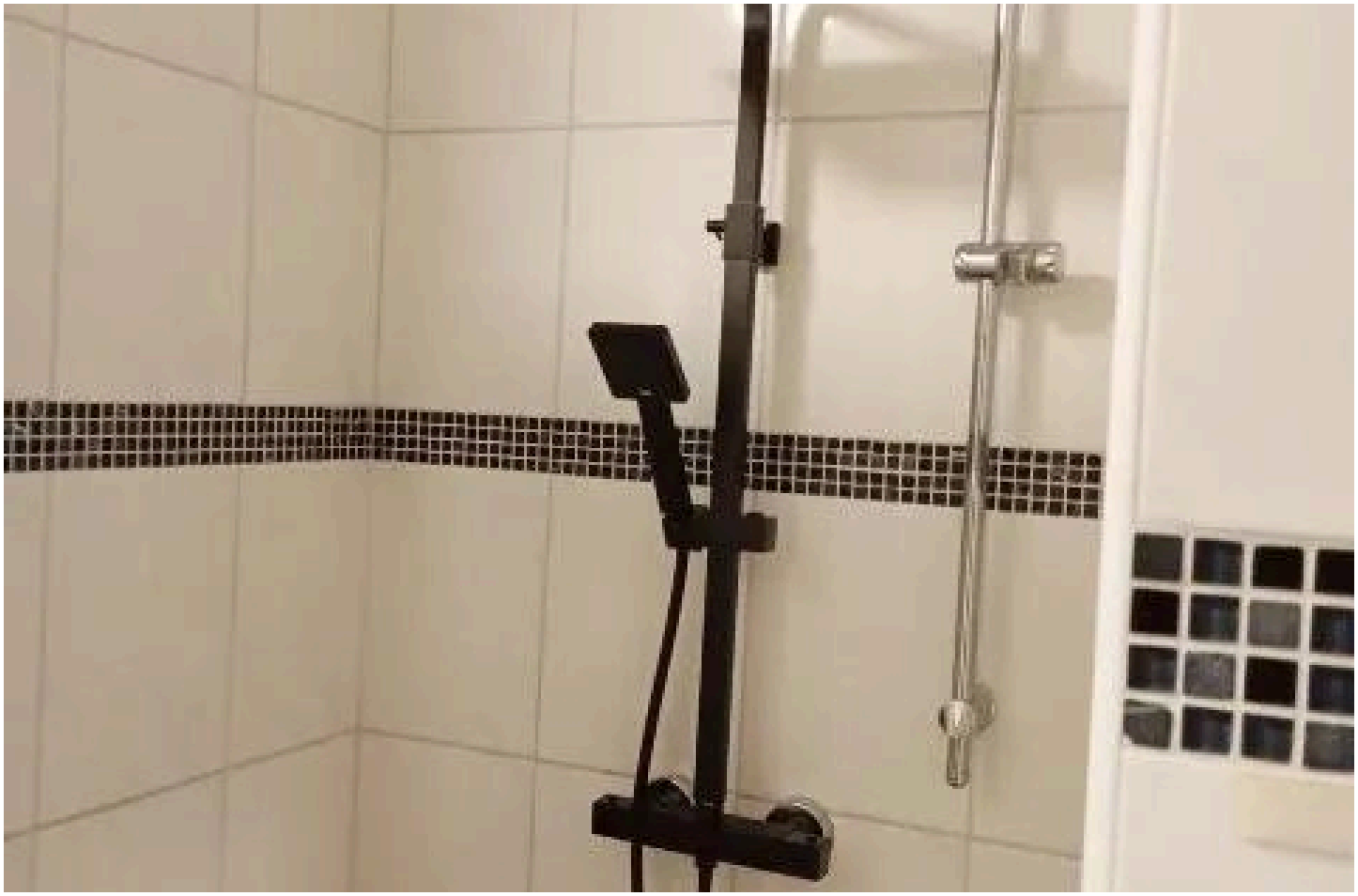

Bad

HomeCompany Hannover

Tel. 0511 - 19 445

hannover@homecompany.de

Ausstattung

— Internet

— Waschmaschine

— Geschirrspüler

— Einbauküche

— Einzelbett

— Wannenbad

— Duschbad

— Mikrowelle

— TV

— DSL WLAN

Sonstiges

möbliert

HomeCompany Hannover

Tel. 0511 - 19 445

hannover@homecompany.de



Ihr Ansprechpartner

HomeCompany Hannover

HomeCompany eG

Telefon: 0511 - 19 445

E-Mail: hannover@homecompany.de

Diese Immobilie online