

Objekt-Nr. 27536

01445 RADEBEUL

27536 HomeCompany Dresden Möbliert/ Furnished 3-Zimmer Wohnung in Radebeul max. 4 Personen

WOHNFLÄCHE	BAUJAHR	ZIMMER	PAUSCHALMIETE
ca. 144 m²	2024	3	3.690 €



Wohnung zur Miete

Eckdaten

Pauschalmiete	**3.690 €**
Heizkosten in NK. enthalten	**Ja**
Kaution	**4.000 €**
Wohnfläche	**ca. 144 m²**
Zimmer	**3**
Verfügbar ab	**31.12.2027**
Zugang zur Wohnung	**Sofort**
Baujahr	**2024**
Kategorie	**Luxus**
Zustand	**Erstbezug**
Lage/Gebiet	**Nebenzentrum**
Ausrichtung Balkon/Terrasse	**Süd-Ost**
Etage	**3**
Etagen	**3**
Schlafzimmer	**2**
Badezimmer	**1**
Separate WCs	**1**

Bad mit	**Wanne**
Küche	**Einbauküche**
Boden	**Parkett**
Fahrstuhl	**Personen**
Serviceleistungen	**Reinigung**
Möbliert	**voll**
Kabel-/Sat-TV	**Ja**
Rollladen	**Ja**
Gäste-WC	**Ja**
Abstellraum	**Ja**
WLAN	**Ja**
Waschmaschine	**Ja**
Geschirrspüler	**Ja**
Balkon oder Terrasse	**Ja**
Maximale Personen	**4**
Tiefgarage · Anzahl	**1**
Befeuerungsart	**Gas**

HomeCompany Dresden

Tel. 00493512072662

dresden@homecompany.de

Balkone	**1**
Heizungsart	**Zentralheizung**

HomeCompany Dresden
Tel. 00493512072662
dresden@homecompany.de



Objektbeschreibung

Miete inkl. Nebenkosten*, Strom und Möblierung

3.690, -€/Monat*

• *Nebenkosten: inklusive (Kontingent 240, -€ / Monat)
• Strom: inklusive (Kontingent 150,00 kWh / Monat)
• Möblierung: inklusive
• Kücheneinrichtung: inklusive
• Waschmaschine: inklusive
• Internet: inklusive
• Maximale Personenanzahl: 4
• Haustiere: nach Vereinbarung
• Rundfunkbeitrag: exklusive
• Zwischenreinigung: optional
• Endreinigung: exklusive, verpflichtende fachgerechte Ausführung
• Parkmöglichkeiten: Tiefgarage inklusive

HomeCompany Dresden
Tel. 00493512072662
dresden@homecompany.de

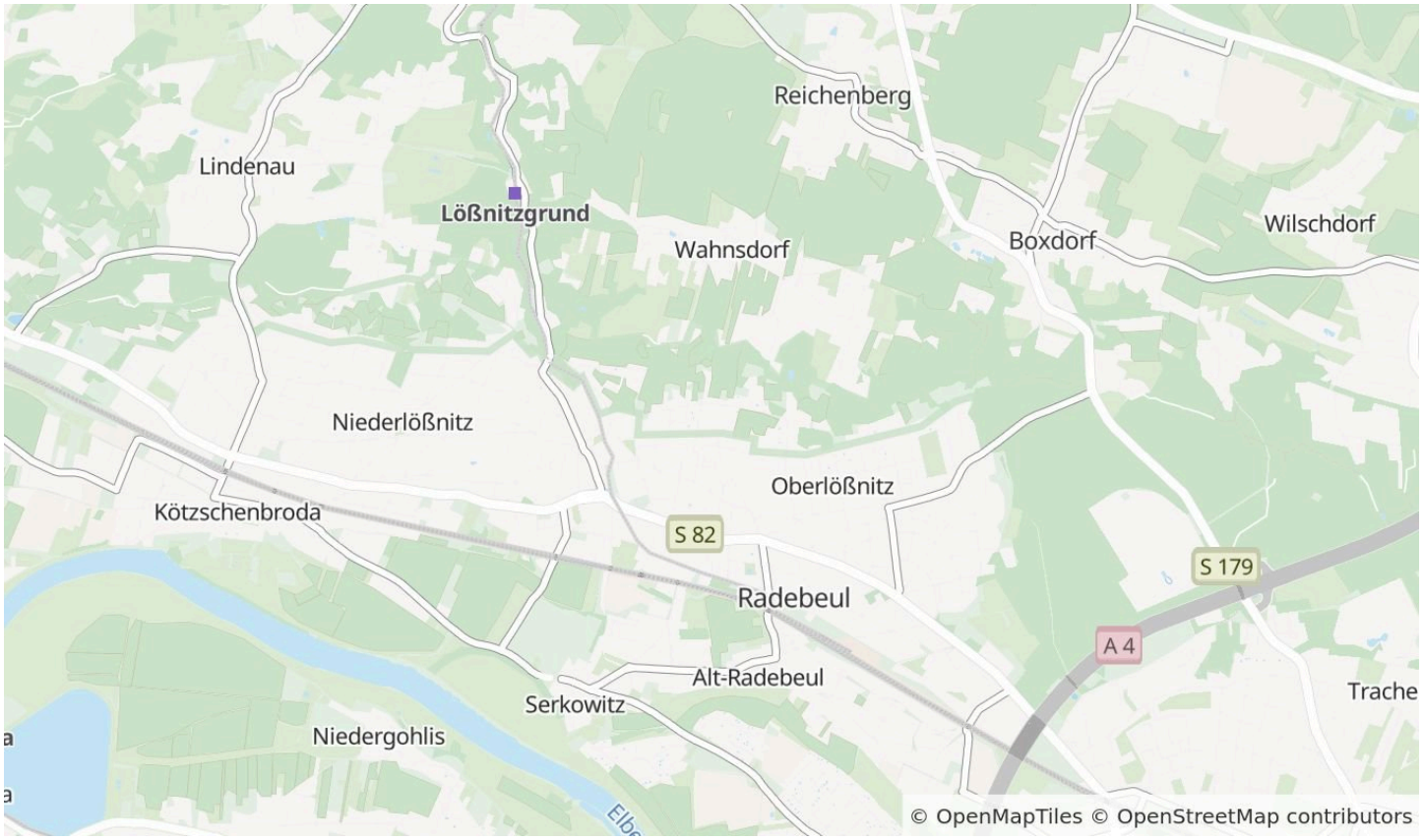

Die Karte zeigt den ungefähren Standort der Immobilie. Die vollständige Adresse erhalten Sie bei uns.

Lagebeschreibung

• Lage: Radebeul
• Supermarkt Konsum 190 m
• Öffentliche Verkehrsmittel: Haltestelle Radebeul Wasastraße in nur 1 Minuten (96m) zu Fuß erreichbar

https://maps.app.goo.gl/4HrVEimjvE3vdb8RA

HomeCompany Dresden
Tel. 00493512072662
dresden@homecompany.de





HomeCompany Dresden

Tel. 00493512072662

dresden@homecompany.de





HomeCompany Dresden

Tel. 00493512072662

dresden@homecompany.de





HomeCompany Dresden

Tel. 00493512072662

dresden@homecompany.de





HomeCompany Dresden

Tel. 00493512072662

dresden@homecompany.de





HomeCompany Dresden

Tel. 00493512072662

dresden@homecompany.de





HomeCompany Dresden

Tel. 00493512072662

dresden@homecompany.de





HomeCompany Dresden

Tel. 00493512072662

dresden@homecompany.de





HomeCompany Dresden

Tel. 00493512072662

dresden@homecompany.de





HomeCompany Dresden

Tel. 00493512072662

dresden@homecompany.de





HomeCompany Dresden

Tel. 00493512072662

dresden@homecompany.de





HomeCompany Dresden

Tel. 00493512072662

dresden@homecompany.de





HomeCompany Dresden

Tel. 00493512072662

dresden@homecompany.de





HomeCompany Dresden

Tel. 00493512072662

dresden@homecompany.de



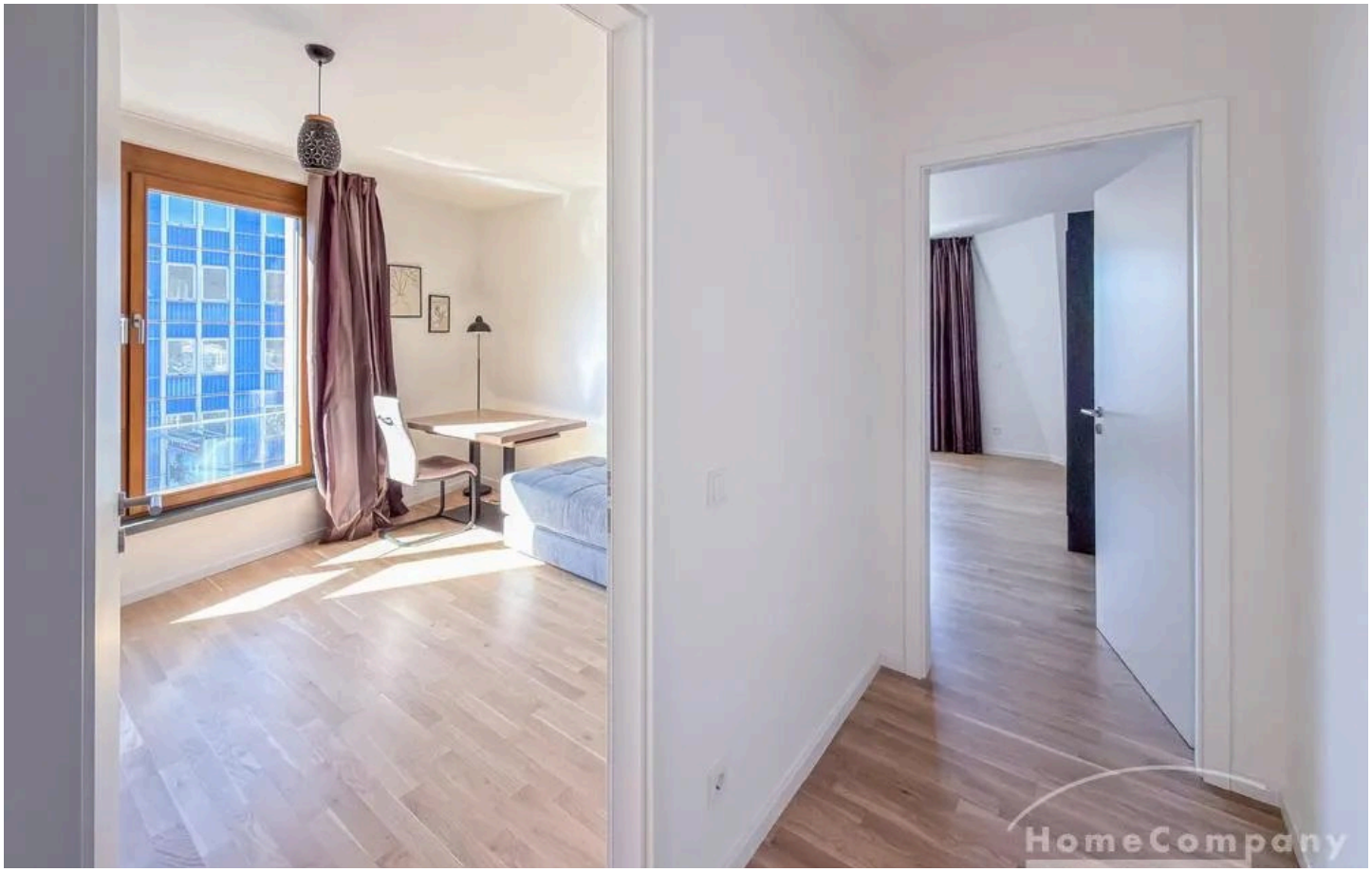

HomeCompany Dresden

Tel. 00493512072662

dresden@homecompany.de





HomeCompany Dresden

Tel. 00493512072662

dresden@homecompany.de



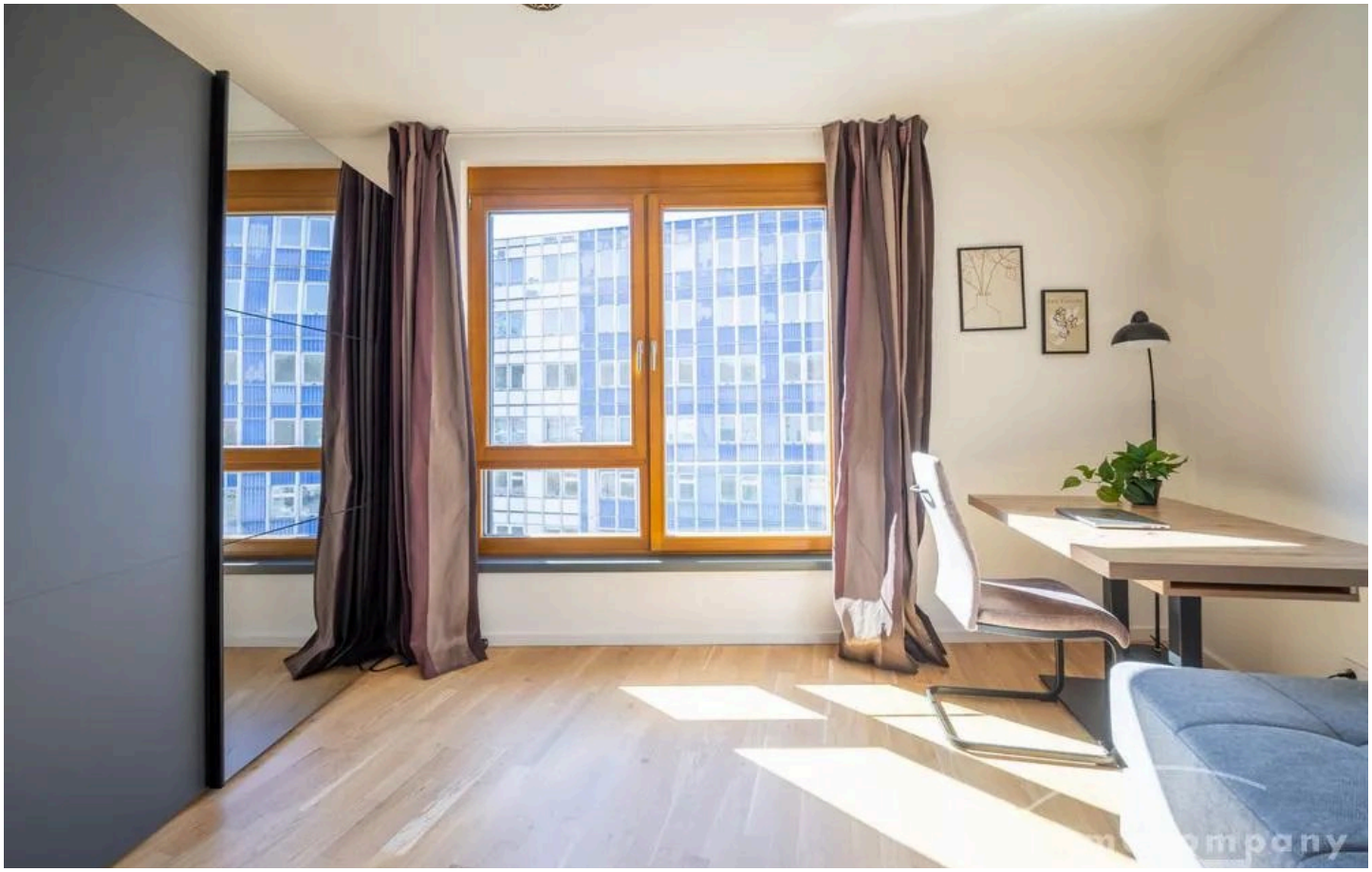

HomeCompany Dresden

Tel. 00493512072662

dresden@homecompany.de



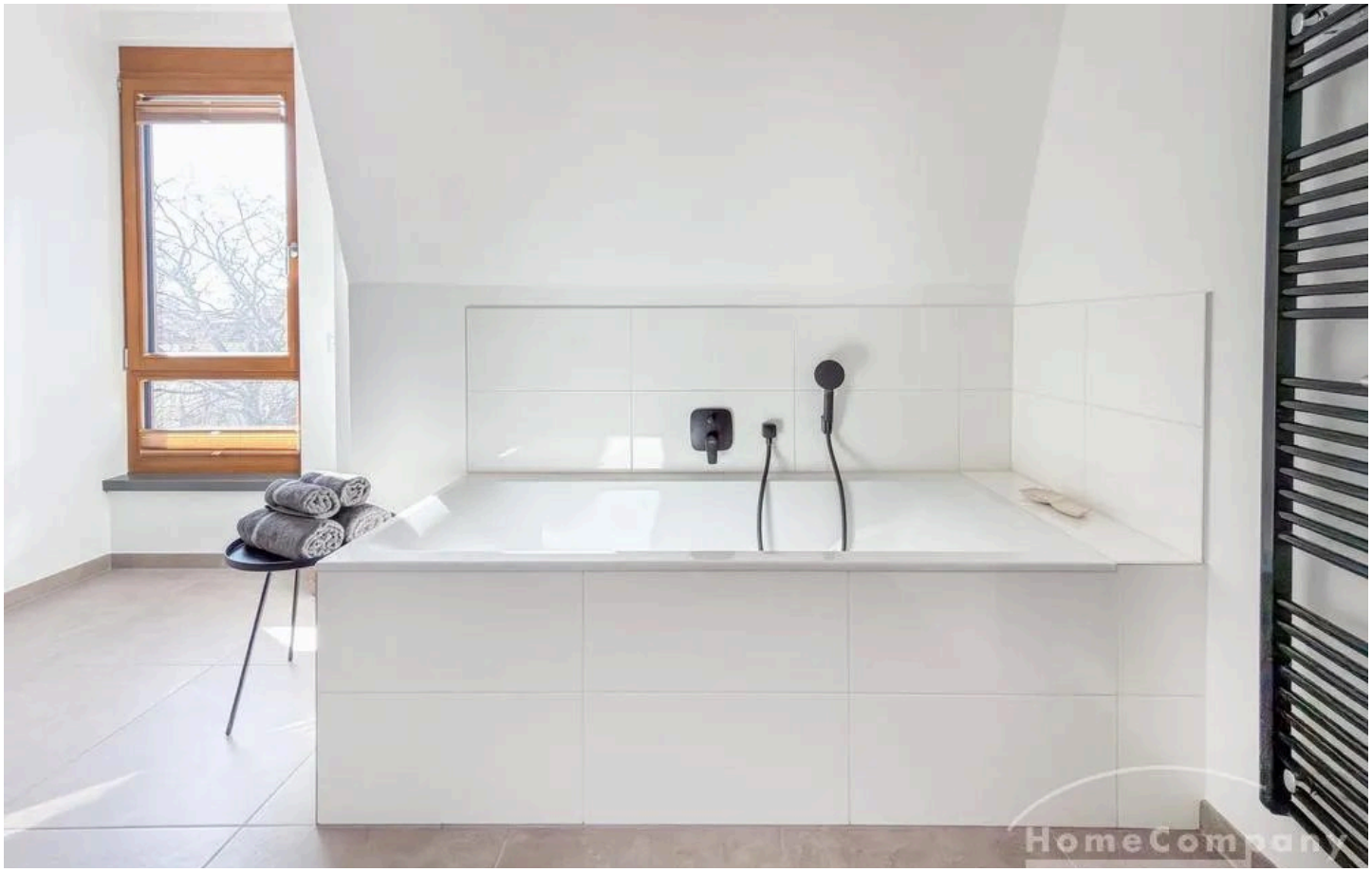

HomeCompany Dresden

Tel. 00493512072662

dresden@homecompany.de





HomeCompany Dresden

Tel. 00493512072662

dresden@homecompany.de





HomeCompany Dresden

Tel. 00493512072662

dresden@homecompany.de

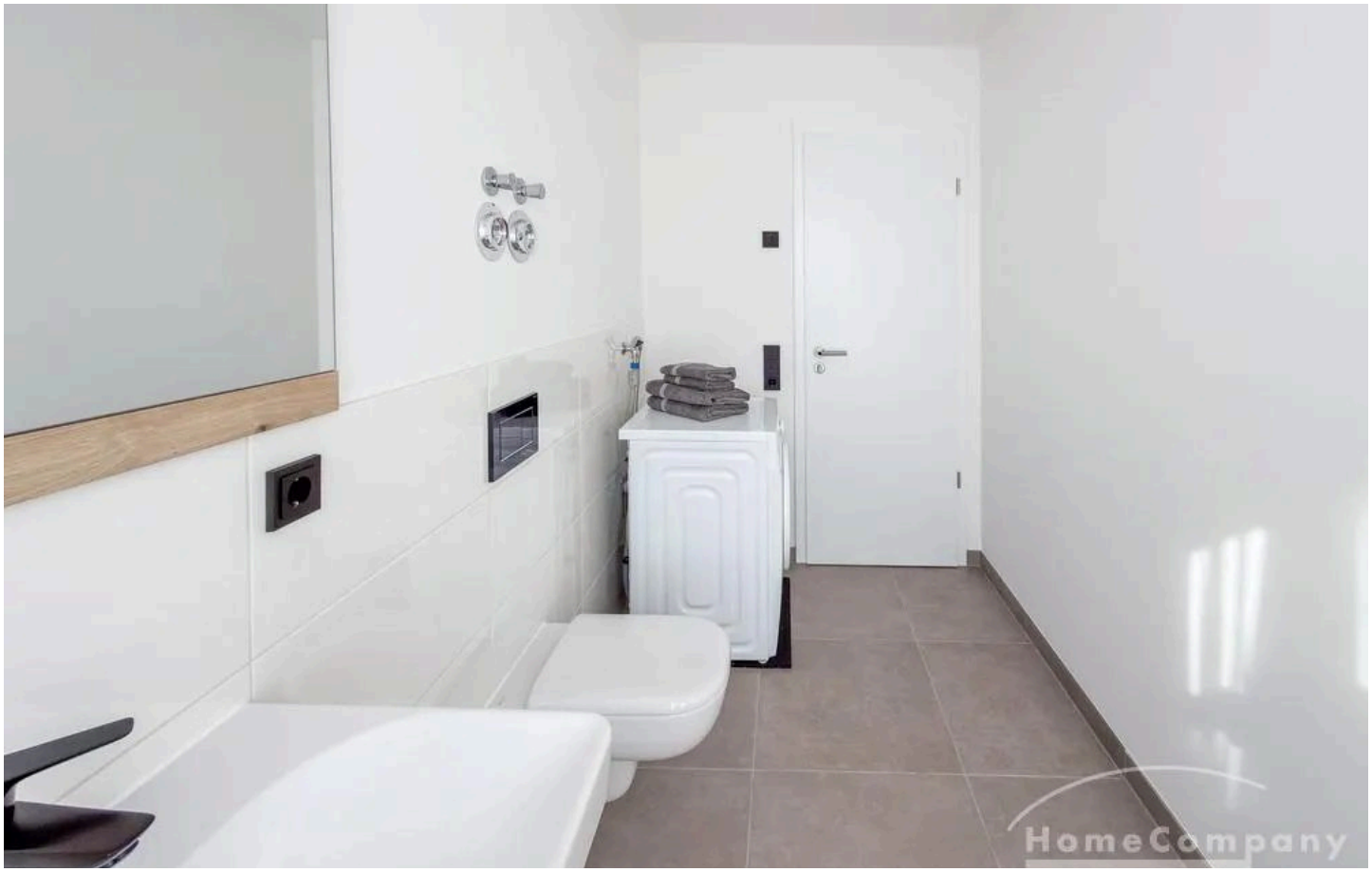



HomeCompany Dresden

Tel. 00493512072662

dresden@homecompany.de

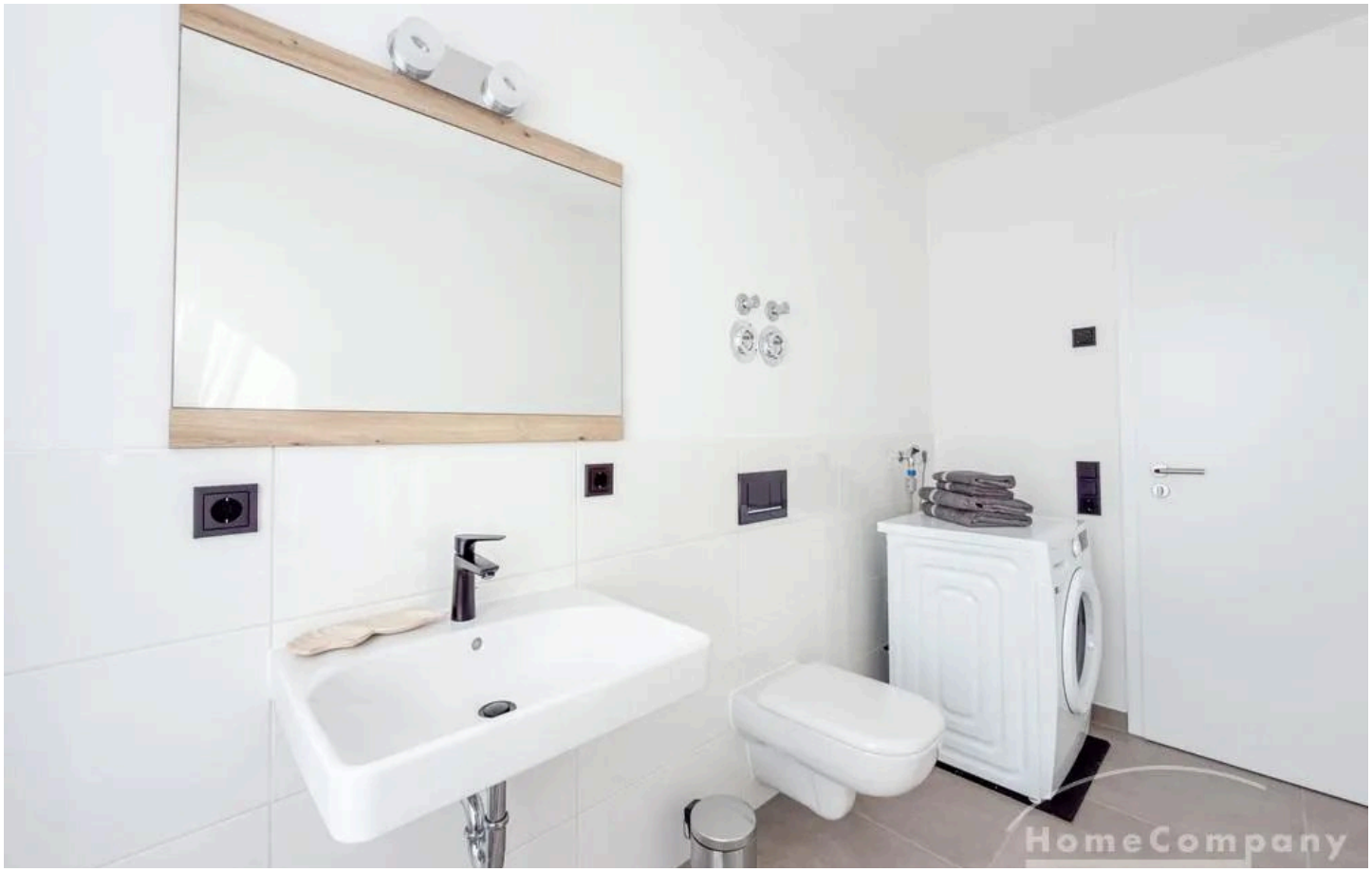



HomeCompany Dresden

Tel. 00493512072662

dresden@homecompany.de

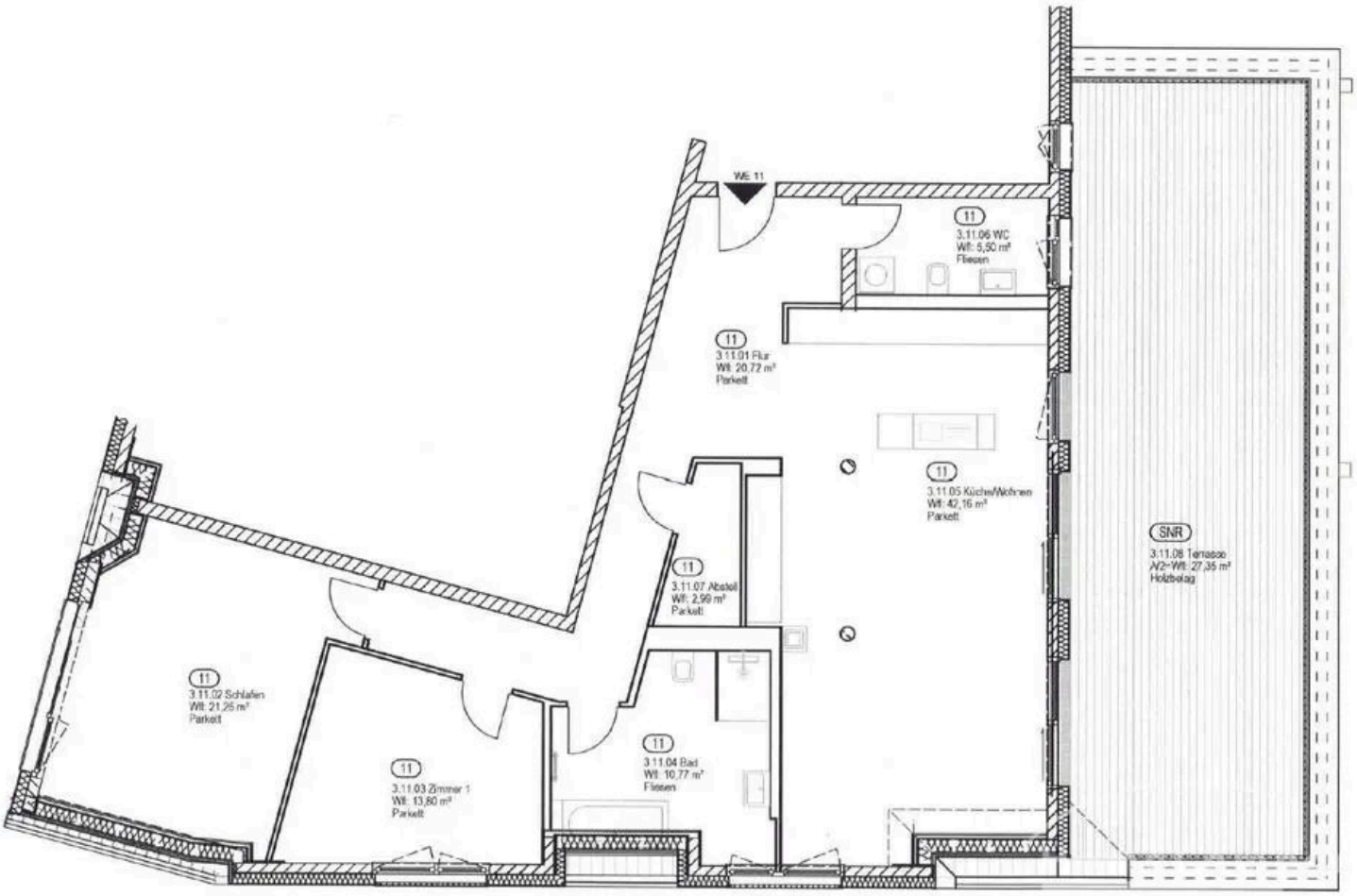

HomeCompany Dresden

Tel. 00493512072662

dresden@homecompany.de

Ausstattung

— Wohnküche:

— Einbauküche

— Herdplatte

— Backofen

— Küchenutensilien

— Geschirrspülmaschine

— Geschirr & Besteck

— Kühlschrank

— Esstisch mit Stühlen

— Ecksofa

— Couchtisch

— TV-Bank

— TV

— Schlafzimmer 1:

— Doppelbett (180×200 cm/ Kingsize)

— Sessel

— Kleiderschrank

— Kommode

— Schlafzimmer 2:

— Schlafsofa (140×200 cm/ Queensize)

— Schreibtisch mit Stuhl

— Badezimmer

— Badewanne

— Dusche

— Waschbecken

— Spiegel

— WC

— Flur

— Kommode

— Garderobe

— Sonstiges:

— Terrasse

— Gäste- WC

— Waschmaschine

— Internet (Internetgeschwindigkeit – 100 MBit)

— Fahrstuhl

Sonstiges

Vereinbaren Sie mit uns einen Besichtigungstermin für dieses Apartment:

HomeCompany Dresden | Immobilienmakler

Tel: +493512072662
E-Mail: dresden@homecompany.de
Internet: www.dresden.homecompany.de

• Vermietung möblierte und unmöblierte Appartments, Wohnungen, Zimmer und Häuser
• Verkauf Wohnungen, Häuser und Grundstücke
• Vermietung und Verkauf Gewerbeimmobilien

HomeCompany Dresden
Tel. 00493512072662
dresden@homecompany.de



Ihr Ansprechpartner

HomeCompany Dresden

HomeCompany eG

Telefon: 00493512072662

E-Mail: dresden@homecompany.de

Diese Immobilie online