

Objekt-Nr. 25986

01187 DRESDEN

25986 HomeCompany Dresden Möbliert/ Furnished 3-Zimmer Apartment in Dresden-Plauen max. 4 Personen

WOHNFLÄCHE	BAUJAHR	ZIMMER	PAUSCHALMIETE
ca. 68 m²	1905	3	1.350 €



Wohnung zur Miete

Eckdaten

Pauschalmiete	**1.350 €**
Kaution	**1.500 €**
Wohnfläche	**ca. 68 m²**
Zimmer	**3**
Verfügbar ab	**30.09.2027**
Zugang zur Wohnung	**Sofort**
Modernisierungen	**2000**
Haustiere erlaubt	**Nein**
WG-geeignet	**Ja**
Baujahr	**1905**
Kategorie	**Standard**
Zustand	**Voll saniert**
Lage/Gebiet	**Nebenzentrum**
Denkmalschutzobjekt	**Ja**
Ausrichtung Balkon/Terrasse	**Süden**
Etage	**2**
Etagen	**4**

Badezimmer	**1**
Balkone	**1**
Bad mit	**Dusche, Wanne, Fenster**
Küche	**Einbauküche**
Boden	**Laminat**
Möbliert	**voll**
Kabel-/Sat-TV	**Ja**
Abstellraum	**Ja**
Gartennutzung	**Ja**
WLAN	**Ja**
Waschmaschine	**Ja**
Geschirrspüler	**Ja**
Balkon oder Terrasse	**Ja**
Minimale Mietdauer	**3 Monate**
Maximale Personen	**4**
Befeuerungsart	**Gas**
Heizungsart	**Zentralheizung**

HomeCompany Dresden

Tel. 00493512072662

dresden@homecompany.de

Schlafzimmer	**2**	Energieausweis	**laut Gesetz nicht erforderlich**

HomeCompany Dresden
Tel. 00493512072662
dresden@homecompany.de



Objektbeschreibung

Miete für dieses Apartment inklusive Nebenkosten, Möblierung, und Kücheneinrichtung:

ab 12 Monate: 1.350,-€/monatlich
ab 6 Monate: 1.450,-€/monatlich
ab 3-5 Monate: 1.550,-€/monatlich

• Nebenkosten: inklusive (Kontingent 210,- €/Monat)
• Strom: inklusive (Kontingent 60,- €/Monat)
• Internet: inklusive
• Personen: 2
• Weitere Person: 50,-€/monatlich
• Maximale Personen: 4
• Haustiere: nein
• Rundfunkbeitrag: exklusive
• Zwischenreinigung: optional
• Endreinigung: exklusive, verpflichtende fachgerechte Ausführung
• Parkmöglichkeiten: öffentliche Parkplätze stehen an der Unterkunft zur Verfügung

HomeCompany Dresden
Tel. 00493512072662
dresden@homecompany.de

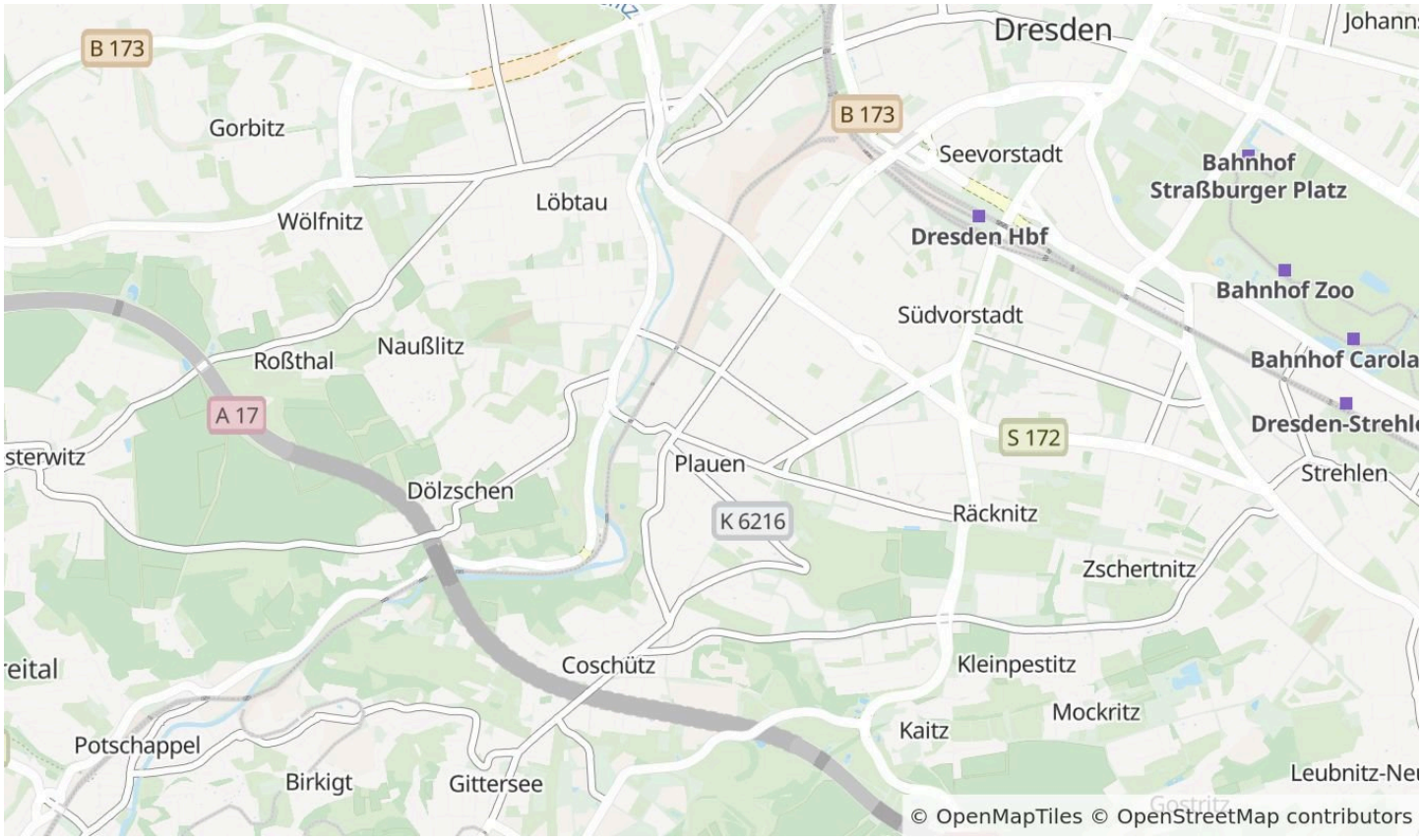

Die Karte zeigt den ungefähren Standort der Immobilie. Die vollständige Adresse erhalten Sie bei uns.

Lagebeschreibung

• Lage: Dresden-Plauen
• TU Dresden 2,1 km
• Supermarkt Dresden 550 m
• Gute Anbindung an das Stadtzentrum und andere Stadtteile
• Nächste Haltestelle: Dresden Plauen– Entfernung 3 Minuten /
200 m
https://maps.app.goo.gl/tzHTMac6RGxRJ4Uy8

HomeCompany Dresden
Tel. 00493512072662
dresden@homecompany.de

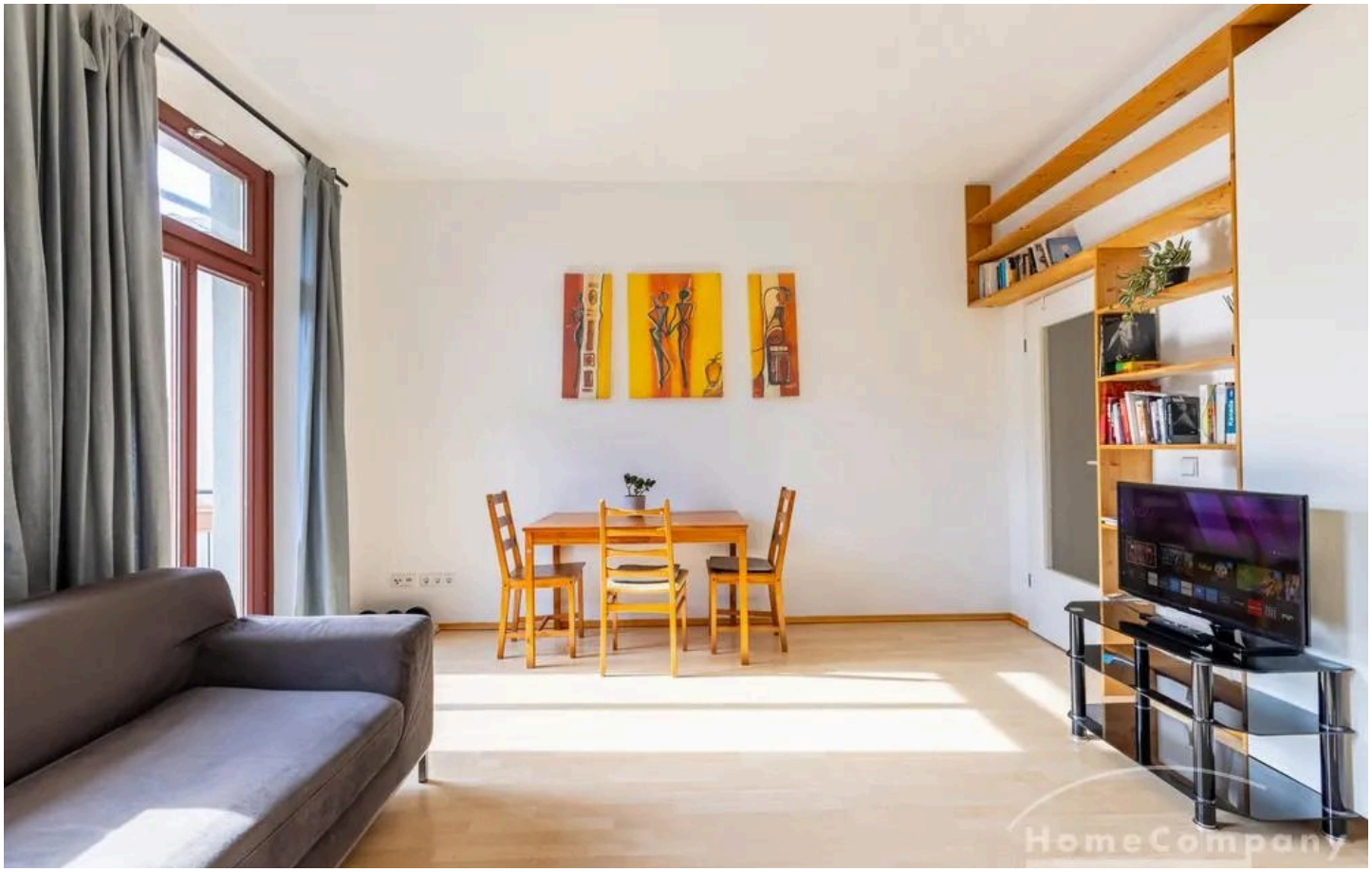



HomeCompany Dresden

Tel. 00493512072662

dresden@homecompany.de



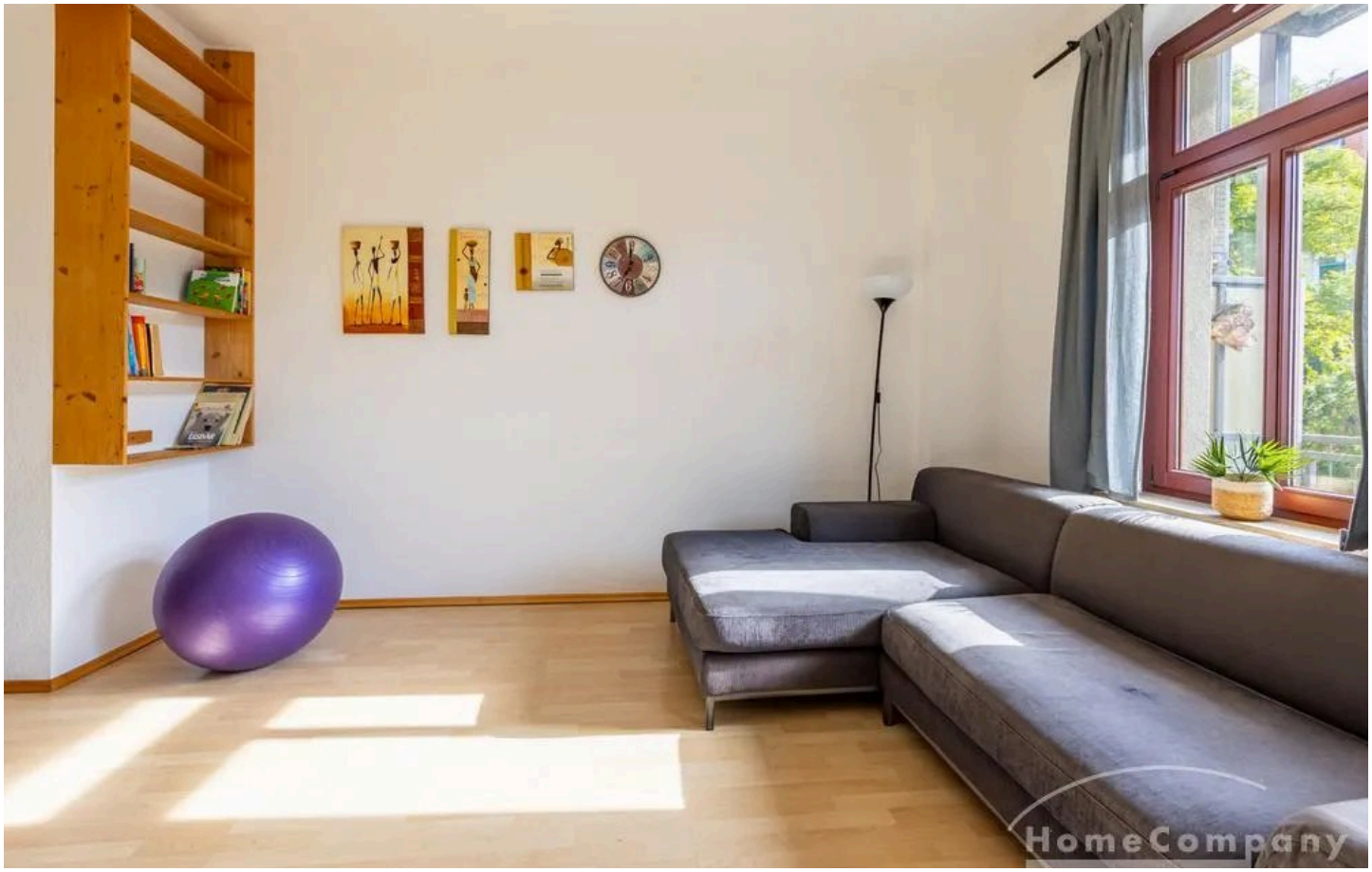

HomeCompany Dresden

Tel. 00493512072662

dresden@homecompany.de





HomeCompany Dresden

Tel. 00493512072662

dresden@homecompany.de





HomeCompany Dresden

Tel. 00493512072662

dresden@homecompany.de





HomeCompany Dresden

Tel. 00493512072662

dresden@homecompany.de





HomeCompany Dresden

Tel. 00493512072662

dresden@homecompany.de





HomeCompany Dresden

Tel. 00493512072662

dresden@homecompany.de





HomeCompany Dresden

Tel. 00493512072662

dresden@homecompany.de





HomeCompany Dresden

Tel. 00493512072662

dresden@homecompany.de





HomeCompany Dresden

Tel. 00493512072662

dresden@homecompany.de





HomeCompany Dresden

Tel. 00493512072662

dresden@homecompany.de





HomeCompany Dresden

Tel. 00493512072662

dresden@homecompany.de





HomeCompany Dresden

Tel. 00493512072662

dresden@homecompany.de

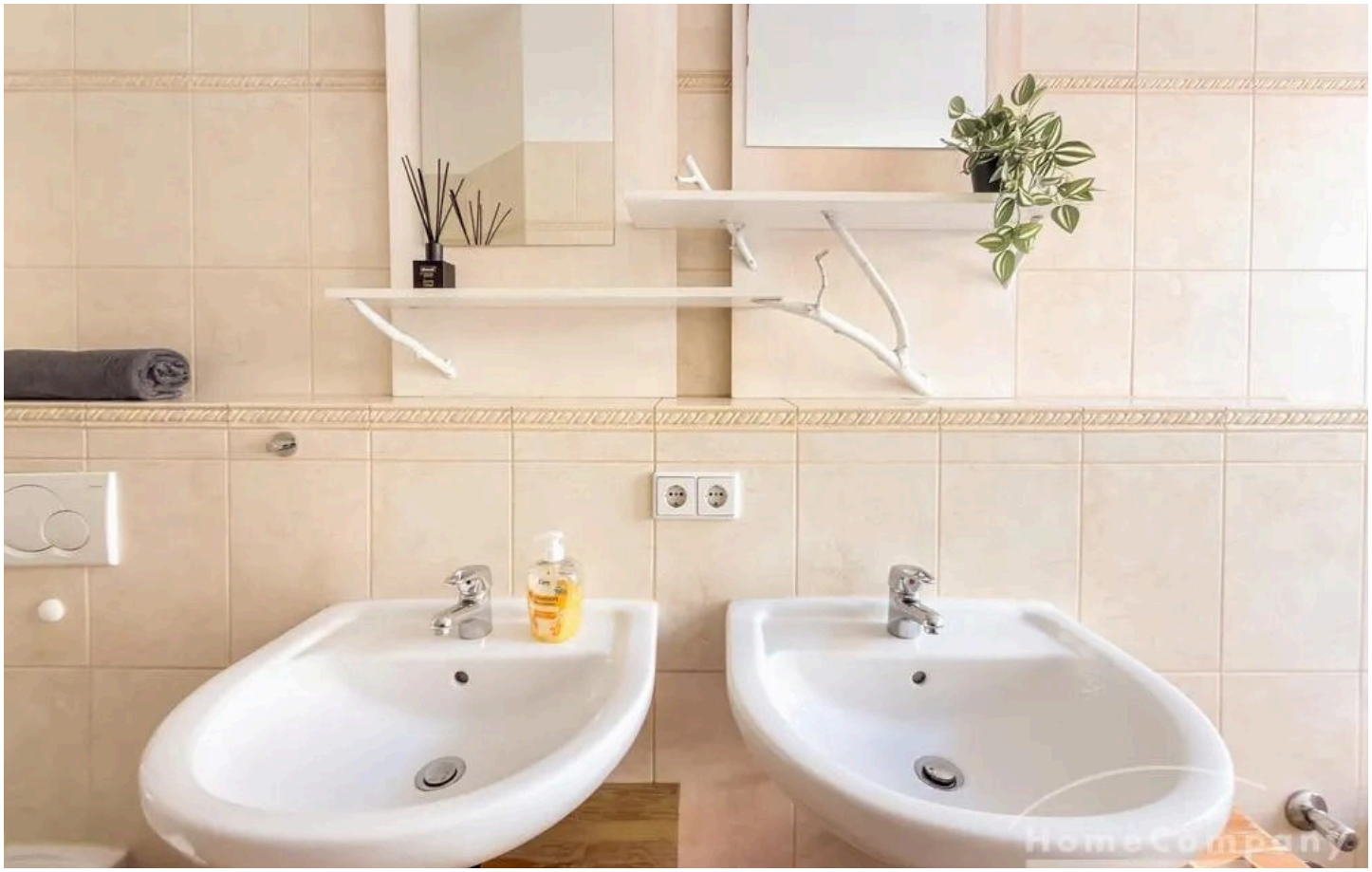



HomeCompany Dresden

Tel. 00493512072662

dresden@homecompany.de





HomeCompany Dresden

Tel. 00493512072662

dresden@homecompany.de





HomeCompany Dresden

Tel. 00493512072662

dresden@homecompany.de

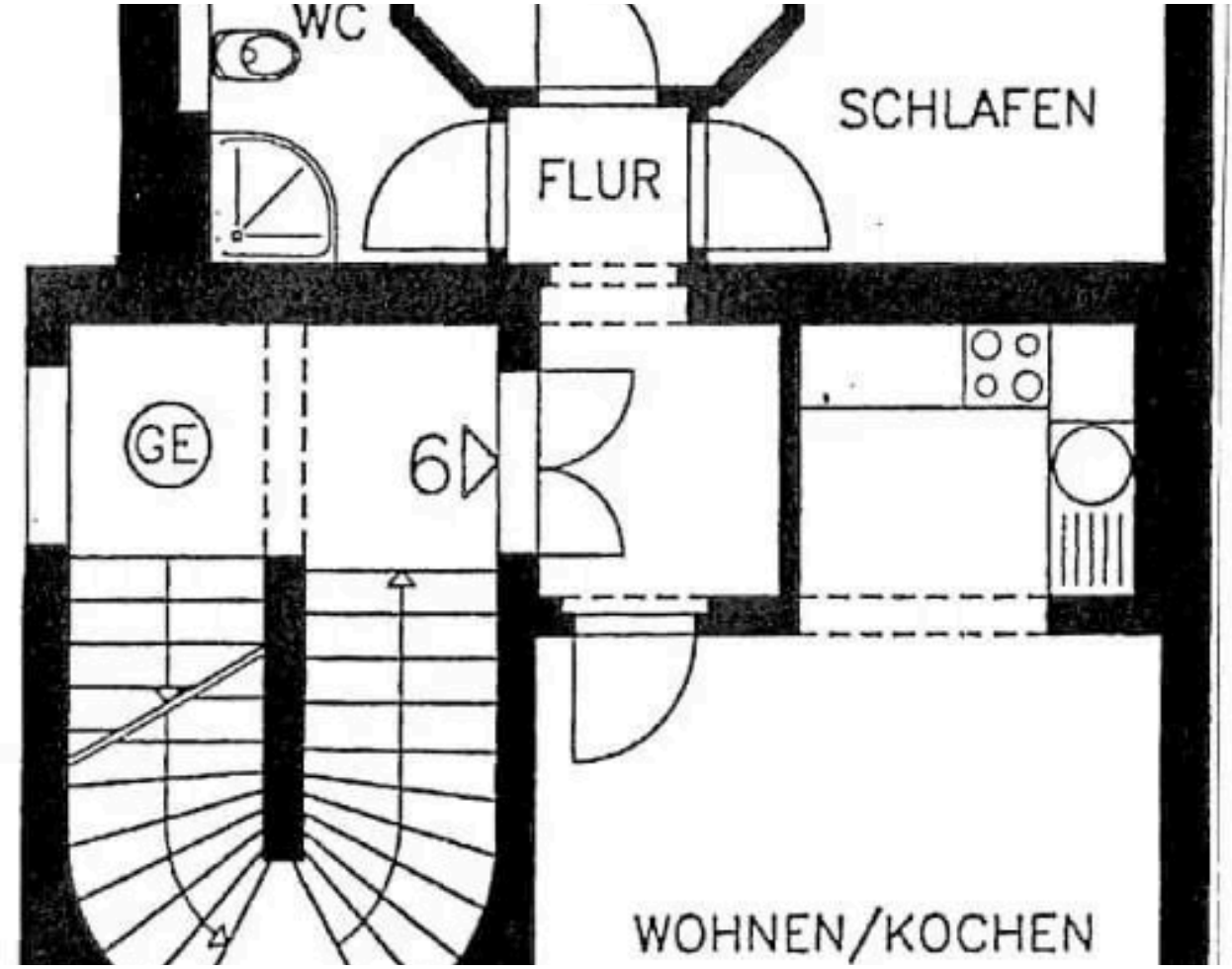

HomeCompany Dresden
Tel. 00493512072662
dresden@homecompany.de

Ausstattung

— Wohnküche

— Einbauküche

— 4 Herdplatten / Elektro

— Backofen

— Dunstabzugshaube

— Küchenutensilien

— Kühlschrank

— Esstisch mit Stühlen

— Sofa

— TV

— Regal

— Schlafzimmer 1

— Doppelbett, 160×200 cm, Queensize

— Kleiderschrank

— Schlafzimmer 2

— Einzelbett, 80 x 200 cm, Singlebed

— Schlafcouch

— Bürotisch mit Stuhl

— Kleiderschrank

— Badezimmer

— Badewanne

— WC

— 2x Waschbecken

— Spiegel

— Badregal

— Sonstige

— Balkon

— Waschmaschine

Sonstiges

Vereinbaren Sie mit uns einen Besichtigungstermin für dieses Apartment:

HomeCompany Dresden | Immobilienmakler

Tel.: +49 351 2072662
E-Mail: dresden@homecompany.de
Internet: www.dresden.homecompany.de

• Vermietung möblierte und unmöblierte Appartments, Wohnungen, Zimmer und Häuser
• Verkauf Wohnungen, Häuser und Grundstücke
• Vermietung und Verkauf Gewerbeimmobilien



Ihr Ansprechpartner

HomeCompany Dresden

HomeCompany eG

Telefon: 00493512072662

E-Mail: dresden@homecompany.de

Diese Immobilie online