IMMOBILIEN



Objekt-Nr. 20066-1674

59909 BESTWIG

Nur noch einziehen!

WOHNFLÄCHE	BAUJAHR	ZIMMER	KAUFPREIS
ca. 83 m²	1994	4	154.000 €



Wohnung zum Kauf

Eckdaten

Kaufpreis	**154.000 €**
Wohnfläche	**ca. 83 m²**
Zimmer	**4**
Verfügbar ab	**sofort**
Provisionspflichtig	**Ja**
Baujahr	**1994**
Kategorie	**Gehoben**
Etagen	**1**
Schlafzimmer	**3**
Badezimmer	**1**
Wohneinheiten	**1**
Terrassen	**1**
Bad mit	**Dusche**

Kabel-/Sat-TV	**Ja**
Käuferprovision	**3.57 %**
Außenstellplatz · Anzahl	**1**
Energieausweistyp	**Verbrauch**
Gültig bis	**20.01.2032**
Ausstellungsdatum	**20.01.2022**
Endenergieverbrauch	**73 kWh/(m²a)**
Mit Warmwasser	**Ja**
Energieeffizienzklasse	**B**
Wesentlicher Energieträger	**Öl**
Befeuerungsart	**Öl**
Heizungsart	**Zentralheizung**
Energieausweis	**2014**

Stefan Schleich
Tel. 02961-976430
info@wgb-mainzer.de



Parkplatz vorm Haus

Objektbeschreibung

Familienfreundliche Eigentumswohnung zum sofortigen Bezug. Die gelungene Raumaufteilung wird Ihnen gefallen. Vom hellen Woh-/Essbereich gelangen Sie direkt auf die beiden Sonnenterrassen. Die moderne Ausstattung überzeugt. Das top-gepflegte und solide erbaute Mehrfamilienwohnhaus garantiert stressfreies Wohnen! Ein Kfz.-Außenstellplatz ist im Kaufpreis enthalten. Für Kapitalanleger ist selbstverständlich eine Vermietung möglich. Eine Besichtigung lohnt!

Stefan Schleich
Tel. 02961-976430
info@wgb-mainzer.de



Die Karte zeigt den ungefähren Standort der Immobilie. Die vollständige Adresse erhalten Sie bei uns.

Lagebeschreibung

In ruhiger und sonniger Wohnlage von Bestwig-Nuttlar präsentiert sich diese attraktive Eigentumswohnung.

Stefan Schleich
Tel. 02961-976430
info@wgb-mainzer.de



Gartenansicht



Terrasse

Stefan Schleich

Tel. 02961-976430

info@wgb-mainzer.de



Freisitz



Wohnzimmer

Stefan Schleich
Tel. 02961-976430
info@wgb-mainzer.de



Küche

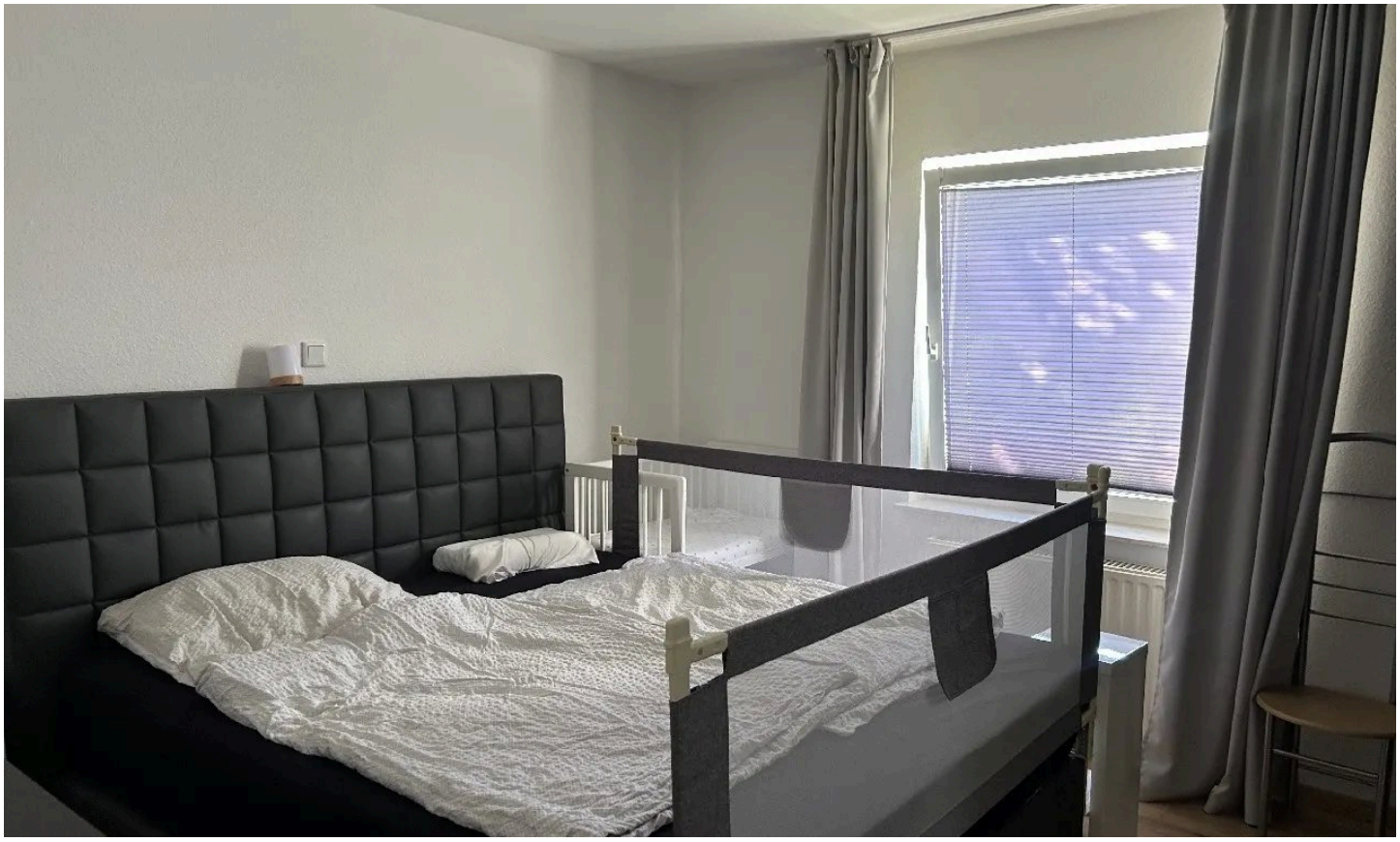

Schlafzimmer

Stefan Schleich
Tel. 02961-976430
info@wgb-mainzer.de



Kinderzimmer



Büro/Kinderzimmer

Stefan Schleich
Tel. 02961-976430
info@wgb-mainzer.de



Badezimmer



Flur

Stefan Schleich
Tel. 02961-976430
info@wgb-mainzer.de

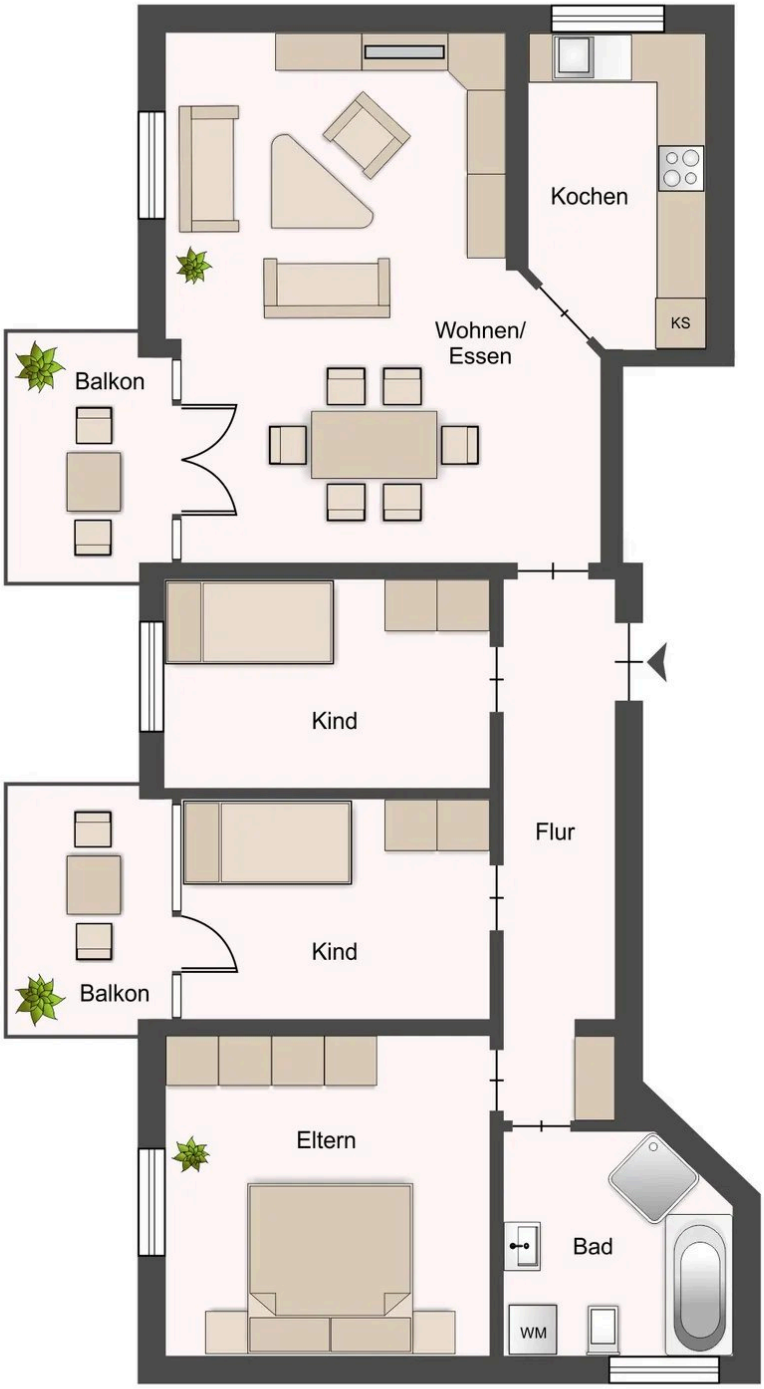

Grundriss

Grundriss

Der Grundriss ist nicht maßstabsgerecht.

Stefan Schleich
Tel. 02961-976430
info@wgb-mainzer.de

Ausstattung

— 4 Zimmer, Küche, Diele, Bad/WC, 2 Terrassen und Kfz.-Außenstellplatz

Stefan Schleich
Tel. 02961-976430
info@wgb-mainzer.de



Ihr Ansprechpartner

Stefan Schleich

WGB Wohnungs- u. Gewerbebau Mainzer GmbH

Telefon: 02961-976430

E-Mail: info@wgb-mainzer.de

Diese Immobilie online