

Objekt-Nr. AG149349

10715 BERLIN

Große 4-Zimmer-Wohnung in Wilmersdorf, möbliert

WOHNFLÄCHE	ZIMMER	PAUSCHALMIETE
ca. 130 m²	4	3.080 €



Wohnung zur Miete

Eckdaten

Pauschalmiete	**3.080 €**
Kaution	**6.000 €**
Wohnfläche	**ca. 130 m²**
Zimmer	**4**
Verfügbar ab	**01.06.2027**
Provisionspflichtig	**Nein**
Nichtraucher	**Ja**
Haustiere erlaubt	**Nein**
Etage	**4**
Bad mit	**Dusche, Wanne**
Küche	**Einbauküche**

Boden	**Parkett**
Möbliert	**voll**
Kabel-/Sat-TV	**Nein**
Gartennutzung	**Nein**
WLAN	**Ja**
Waschmaschine	**Ja**
Geschirrspüler	**Ja**
Balkon oder Terrasse	**Ja**
Minimale Mietdauer	**90 Tage**
Maximale Personen	**4**
Heizungsart	**Zentralheizung**

HomeCompany Berlin

Tel. 030-19445

berlin@homecompany.de

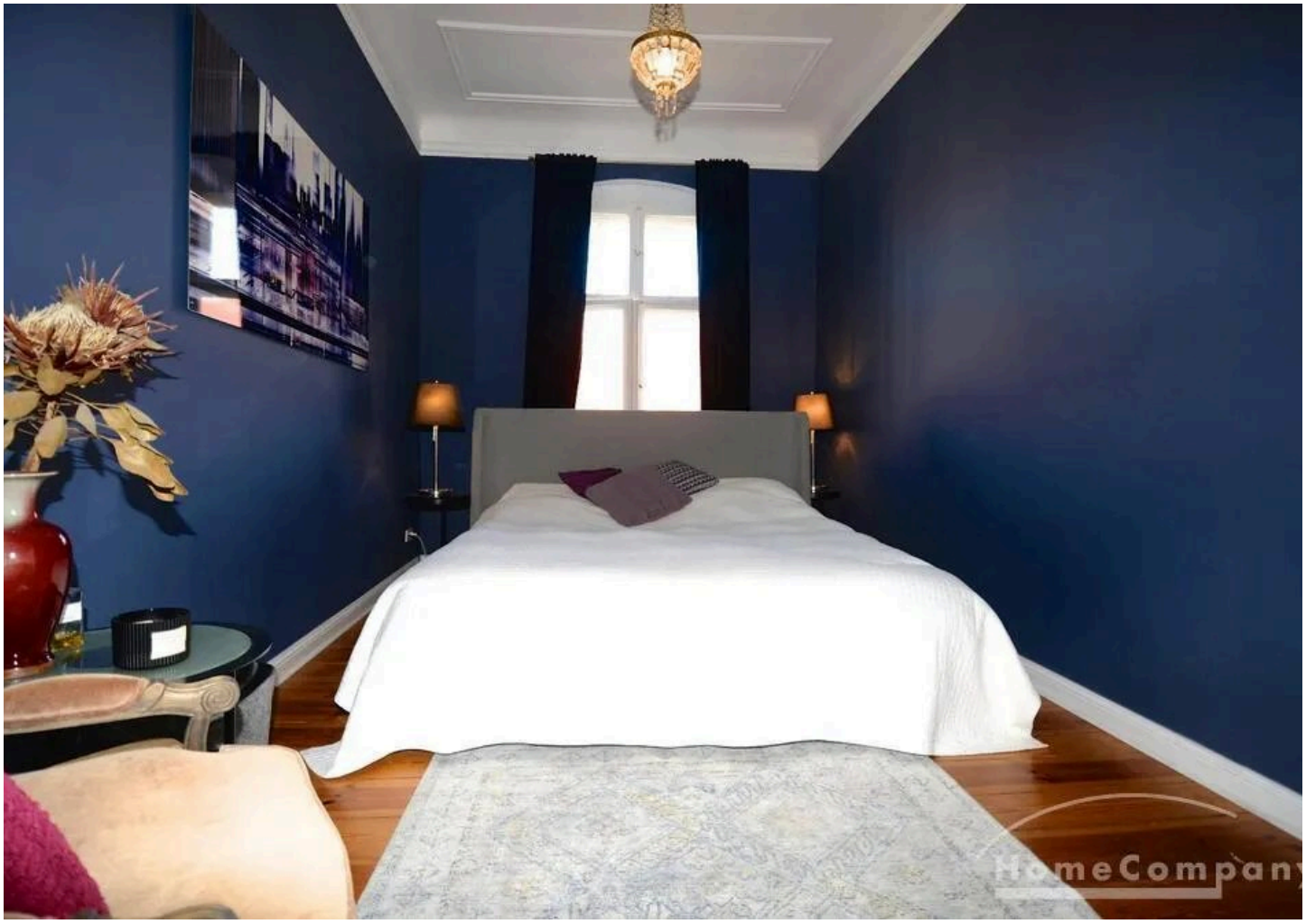

Schlafen 1

Objektbeschreibung

AG149349
Diese großzügige und stilvoll eingerichtete 4-Zimmer-Wohnung in Berlin-Wilmersdorf überzeugt durch ihre helle Atmosphäre und die unmittelbare Lage am beliebten Volkspark.

Das Hauptschlafzimmer ist mit einem komfortablen Doppelbett ausgestattet und lädt zum Entspannen ein. Ein weiteres Schlafzimmer bietet ein gemütliches Bett für Kinder und eignet sich ideal als Familien- oder Gästezimmer. Das separate Esszimmer begeistert mit einem großen Esstisch und einem eleganten Kronleuchter - perfekt für gesellige Abende.
Das Badezimmer verfügt sowohl über eine Badewanne als auch eine separate Duschecke und bietet damit höchsten Komfort. Die großzügige, helle Küche ist vollständig ausgestattet und lässt keine Wünsche offen.
Im Wohnzimmer sorgt eine große, bequeme Eckcouch für eine gemütliche Wohnatmosphäre. Vom Balkon mit Sitzecke aus genießen Sie entspannte Stunden im Freien.

Die gesamte Wohnung ist lichtdurchflutet und geschmackvoll dekoriert, was ein besonders wohnliches Ambiente schafft. Moderne Annehmlichkeiten wie eine Waschmaschine und eine Spülmaschine sind selbstverständlich vorhanden.
Die Lage ist ideal: In direkter Nähe zum Volkspark gelegen, bietet die Wohnung gleichzeitig eine hervorragende Anbindung an die Innenstadt - perfekt für alle, die Natur und Stadtleben verbinden möchten.

360 Grad Fotos:
https://tour.feelestate.com/view/portal/id/VZFPK

Angaben zum Energieausweis nach § 16a EnEV 2014:
Energieausweis liegt vermieterseits noch nicht vor, ist in Erstellung.

HomeCompany Berlin
Tel. 030-19445
berlin@homecompany.de

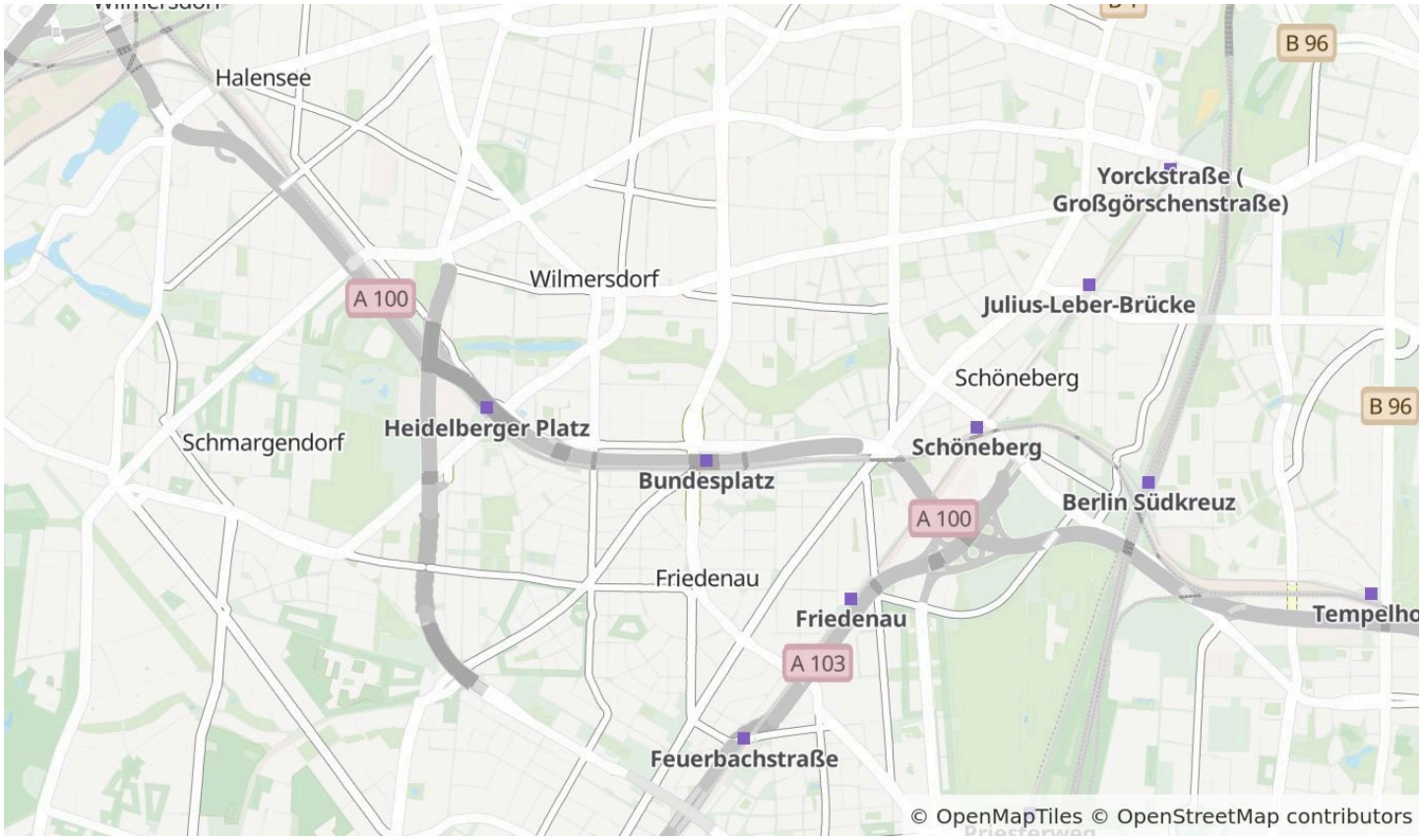

Die Karte zeigt den ungefähren Standort der Immobilie. Die vollständige Adresse erhalten Sie bei uns.

Lagebeschreibung

S+U Bundesplatz, U Heidelberger Platz

HomeCompany Berlin

Tel. 030-19445

berlin@homecompany.de



Schlafen 2



HomeCompany Berlin

Tel. 030-19445

berlin@homecompany.de





HomeCompany Berlin

Tel. 030-19445

berlin@homecompany.de





HomeCompany Berlin

Tel. 030-19445

berlin@homecompany.de





HomeCompany Berlin

Tel. 030-19445

berlin@homecompany.de



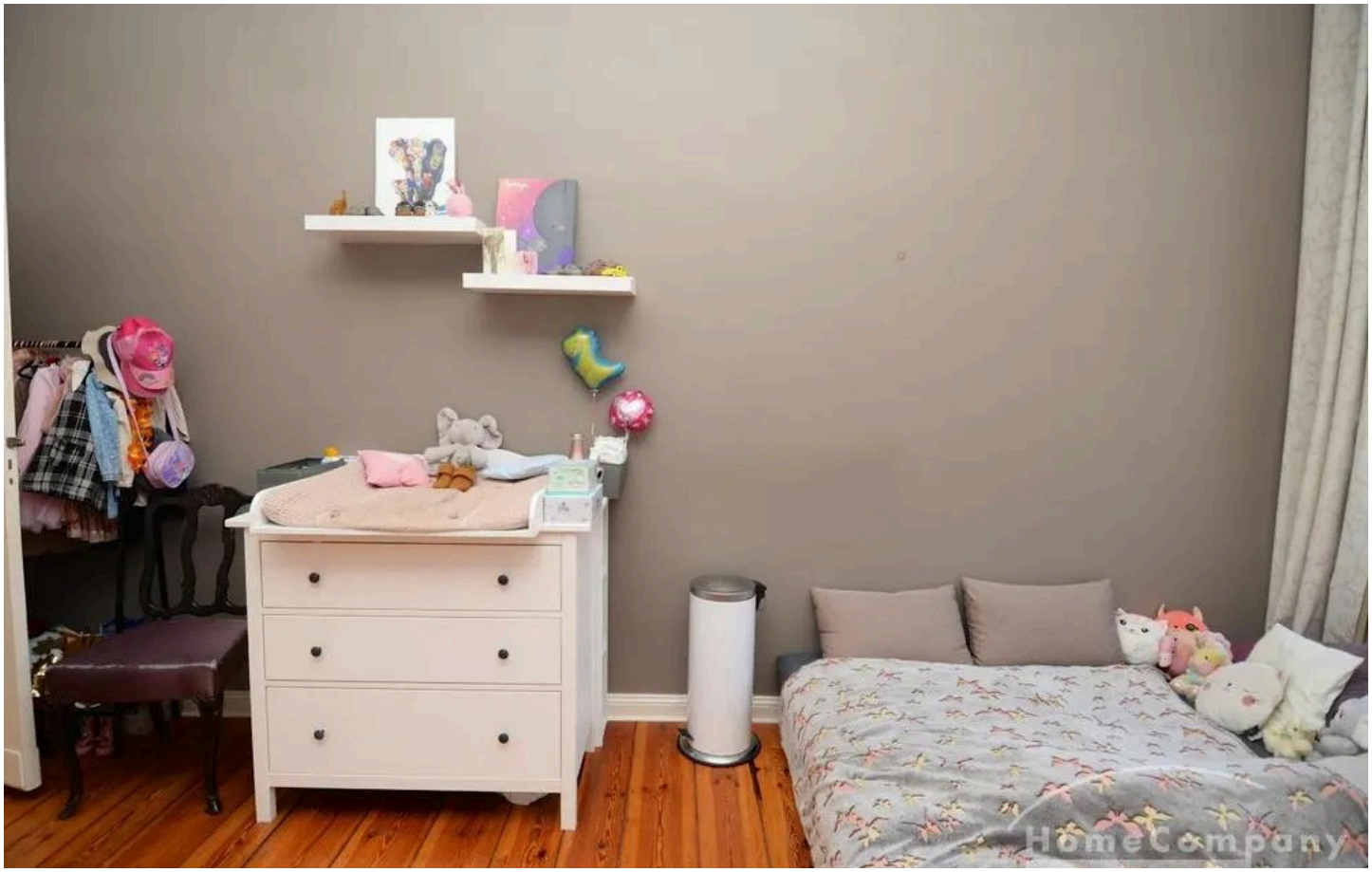

HomeCompany Berlin

Tel. 030-19445

berlin@homecompany.de

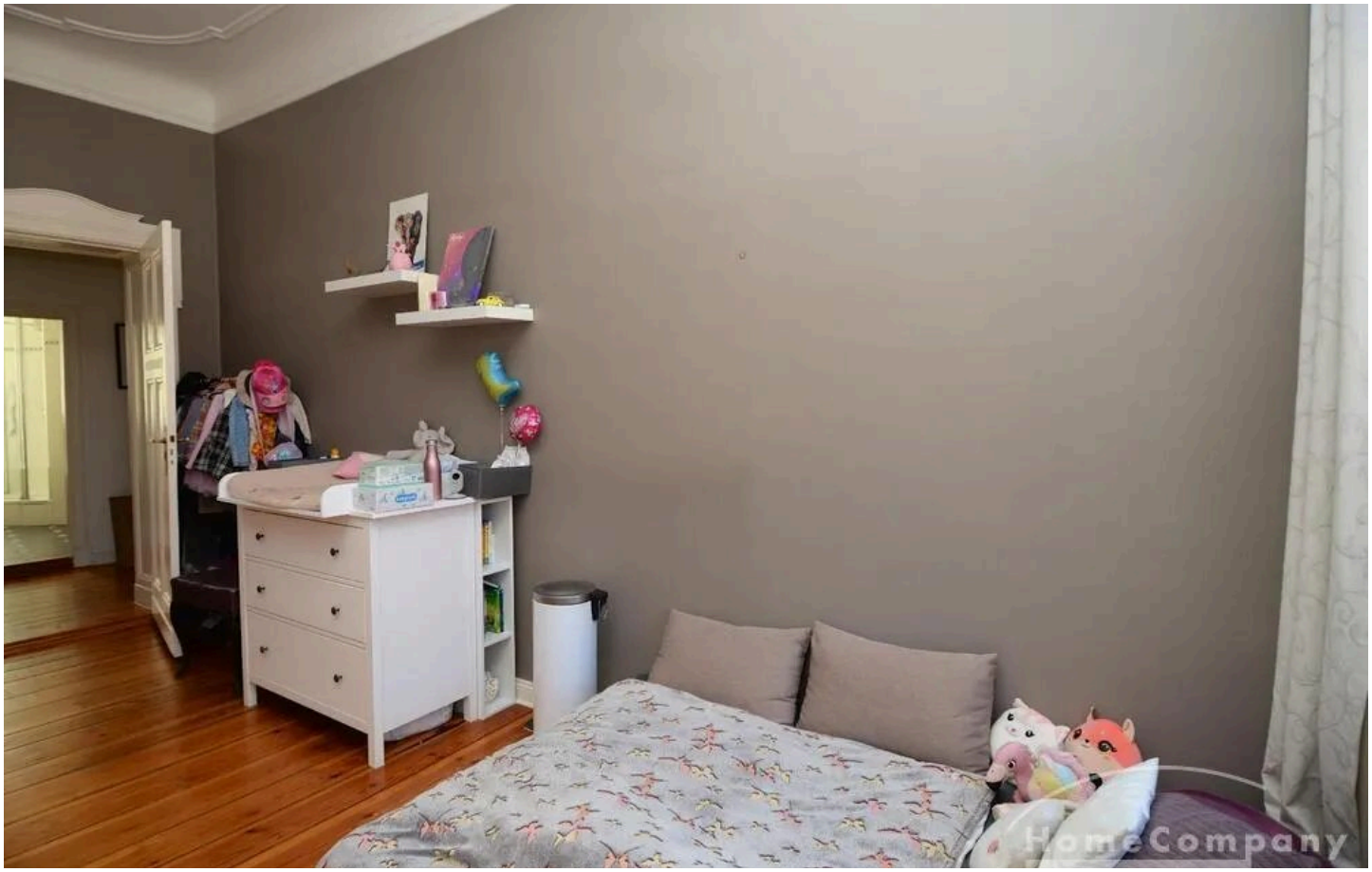



HomeCompany Berlin

Tel. 030-19445

berlin@homecompany.de





HomeCompany Berlin

Tel. 030-19445

berlin@homecompany.de





HomeCompany Berlin

Tel. 030-19445

berlin@homecompany.de





HomeCompany Berlin

Tel. 030-19445

berlin@homecompany.de





HomeCompany Berlin

Tel. 030-19445

berlin@homecompany.de

Ausstattung

— Balkon

— Bett

— Doppelbett

— Duschbad

— Einbauküche

— Herd

— Internet

— Kabel/Sat TV

— Kühlschrank

— Mikrowelle

— Parkett

— Radio

— Spülmaschine

— Tisch/Schreibtisch

— Waschmasch.

— Zentralheizung

— zzBilder vorh.

Sonstiges

Altbau, City, hell, möbliert, netter Kiez, Parknähe, renoviert, ruhig, sonnig, Verkehrsgünstig, Vorderhaus



Ihr Ansprechpartner

HomeCompany Berlin

HomeCompany eG

Telefon: 030-19445

E-Mail: berlin@homecompany.de

Diese Immobilie online