

Objekt-Nr. AG7087716

22303 HAMBURG

Stilvolles Wohnen im Midcentury Style in Hamburg Winterhude

WOHNFLÄCHE	BAUJAHR	ZIMMER	PAUSCHALMIETE
ca. 47 m²	1918	2	1.600 €

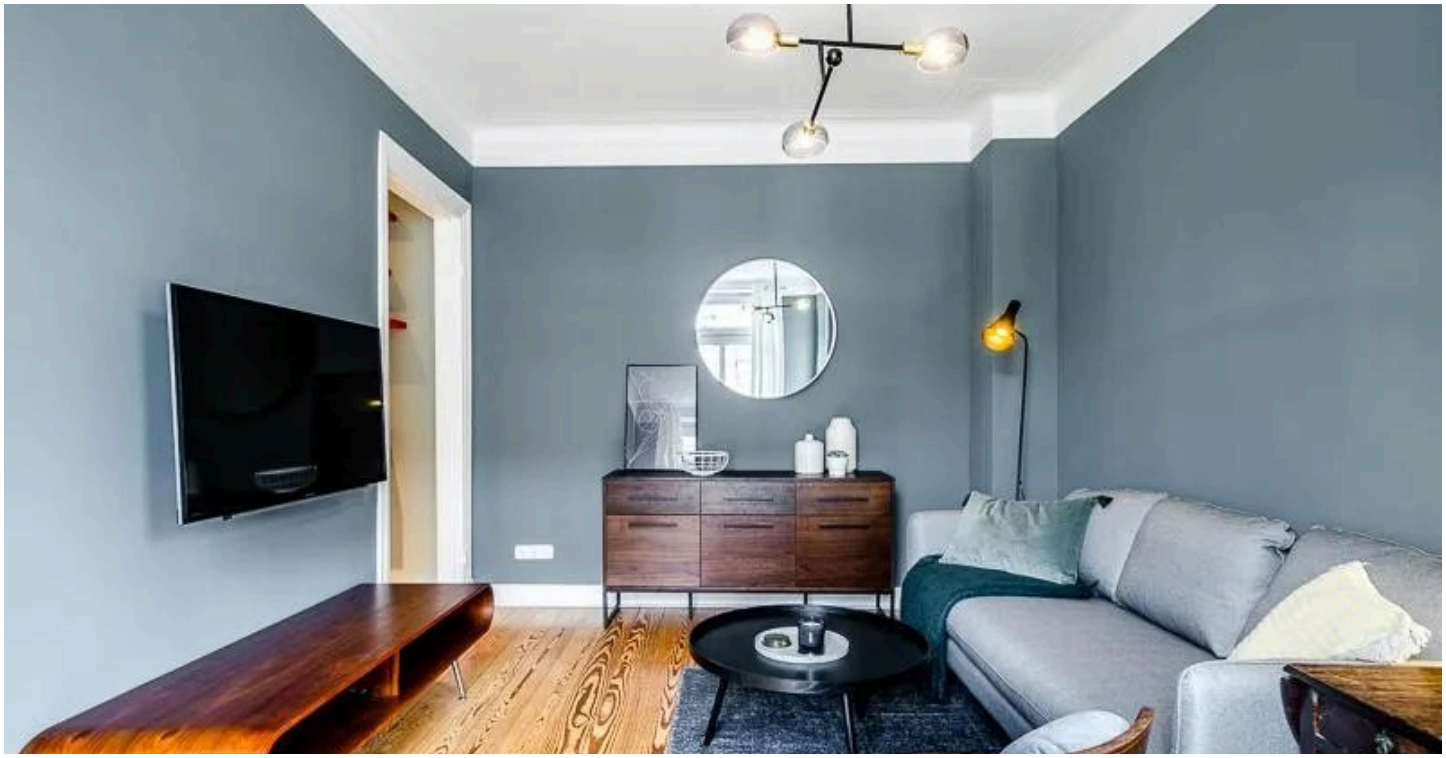

Wohnung zur Miete

Eckdaten

Pauschalmiete	**1.600 €**	Küche	**Einbauküche**
Kaution	**3.200 €**	Boden	**Dielen**
Wohnfläche	**ca. 47 m²**	Möbliert	**voll**
Zimmer	**2**	Kabel-/Sat-TV	**Ja**
Verfügbar ab	**01.05.2027**	Gartennutzung	**Nein**
Provisionspflichtig	**Nein**	WLAN	**Ja**
Nichtraucher	**Ja**	Waschmaschine	**Ja**
Haustiere erlaubt	**Nein**	Geschirrspüler	**Ja**
Baujahr	**1918**	Balkon oder Terrasse	**Ja**
Etage	**3**	Minimale Mietdauer	**300 Tage**
Bad mit	**Dusche**	Maximale Personen	**2**

HomeCompany Hamburg MWZ Immobilien GmbH

Tel. 040-19445

hamburg@homecompany.de



Küche

Objektbeschreibung

Elegante Farben, modernes Design und stilvolle Möbel verleihen der Wohnung einen besonderen Businesslook und ein einzigartiges Wohngefühl mit viel Charme und Charakter im Midcentury Style. Blau- und Graugrüntöne kombiniert mit Accessoires in Schwarz und Messing veredeln das Gesamtbild und runden das Wohnkonzept ab. Ein gemütliches Wohnzimmer mit kleinem Balkon lädt zum Entspannen nach Feierabend ein. Die geräumige Küche verfügt über einen Gasherd und einen einladenden Essplatz. Das 1,60m breite Boxspringbett garantiert hohen Schlafkomfort.

Vor dem Mietbeginn ist ein Reinigungsdeposit in Höhe von 5,50 €/m², jedoch mindestens 250,00 €, zu entrichten.

Virtuelle Wohnungsbesichtigung mit 360° Rundumansichten:
http://panocreator.com/view/gallery/id/VRGTM

Angaben zum Energieausweis nach § 16a EnEV 2014:
Art des Energieausweises: Energieverbrauchsausweis
Wert des Endenergieverbrauchs: 184 kWh/(m²*a)
Wesentlicher Energieträger für die Heizung des Gebäudes: Erdgas
Gebäudebaujahr: 1918

HomeCompany Hamburg MWZ Immobilien GmbH
Tel. 040-19445
hamburg@homecompany.de

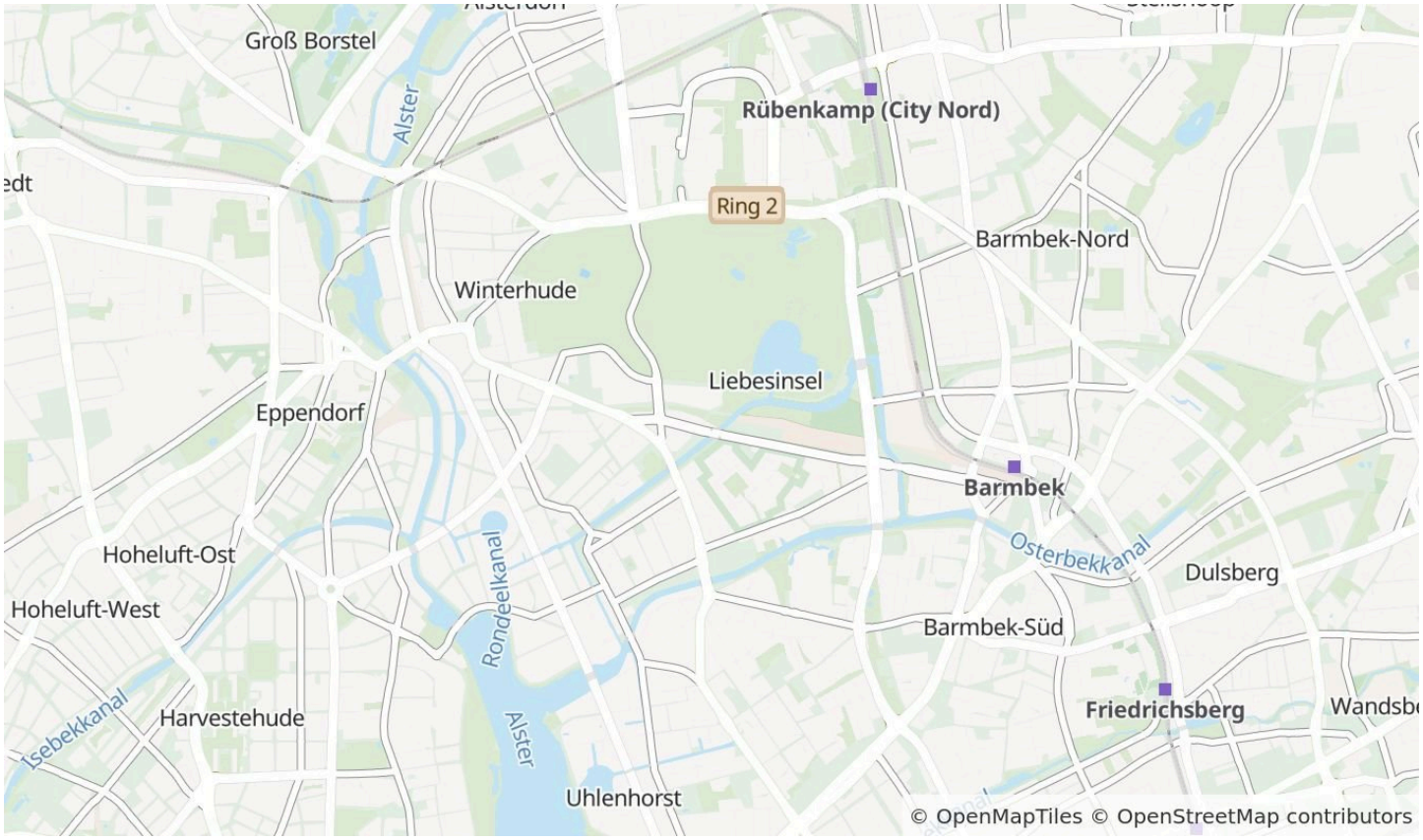

Die Karte zeigt den ungefähren Standort der Immobilie. Die vollständige Adresse erhalten Sie bei uns.

Lagebeschreibung

U3 (Borgweg 750m); Bus 6, 17 (Semperstraße 180m); Bus 25 (Goldbekplatz 400m)

HomeCompany Hamburg MWZ Immobilien GmbH
Tel. 040-19445
hamburg@homecompany.de



Küche



Flur

HomeCompany Hamburg MWZ Immobilien GmbH

Tel. 040-19445

hamburg@homecompany.de



Schlafzimmer



Schlafzimmer

HomeCompany Hamburg MWZ Immobilien GmbH

Tel. 040-19445

hamburg@homecompany.de



Bad

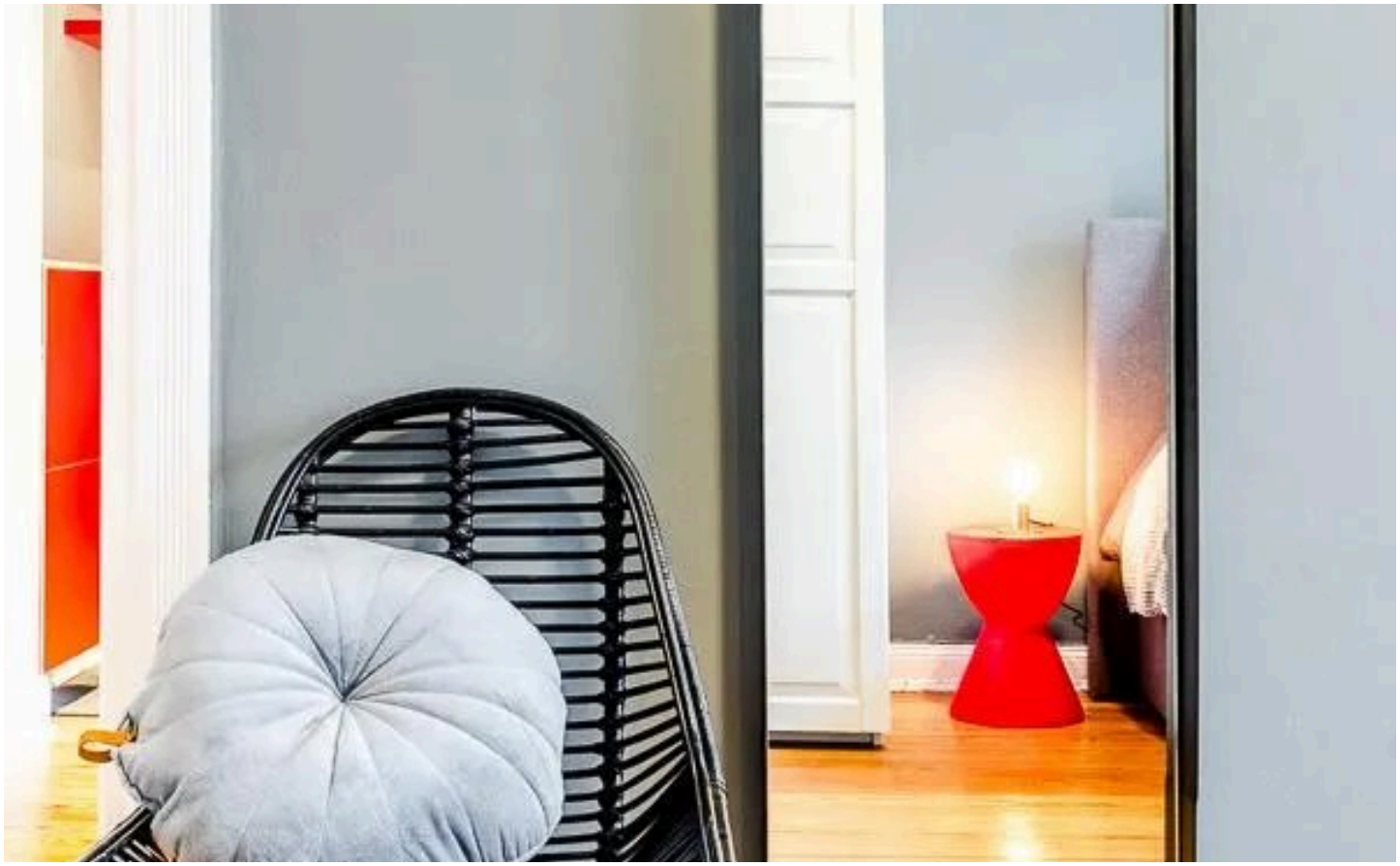

HomeCompany Hamburg MWZ Immobilien GmbH

Tel. 040-19445

hamburg@homecompany.de



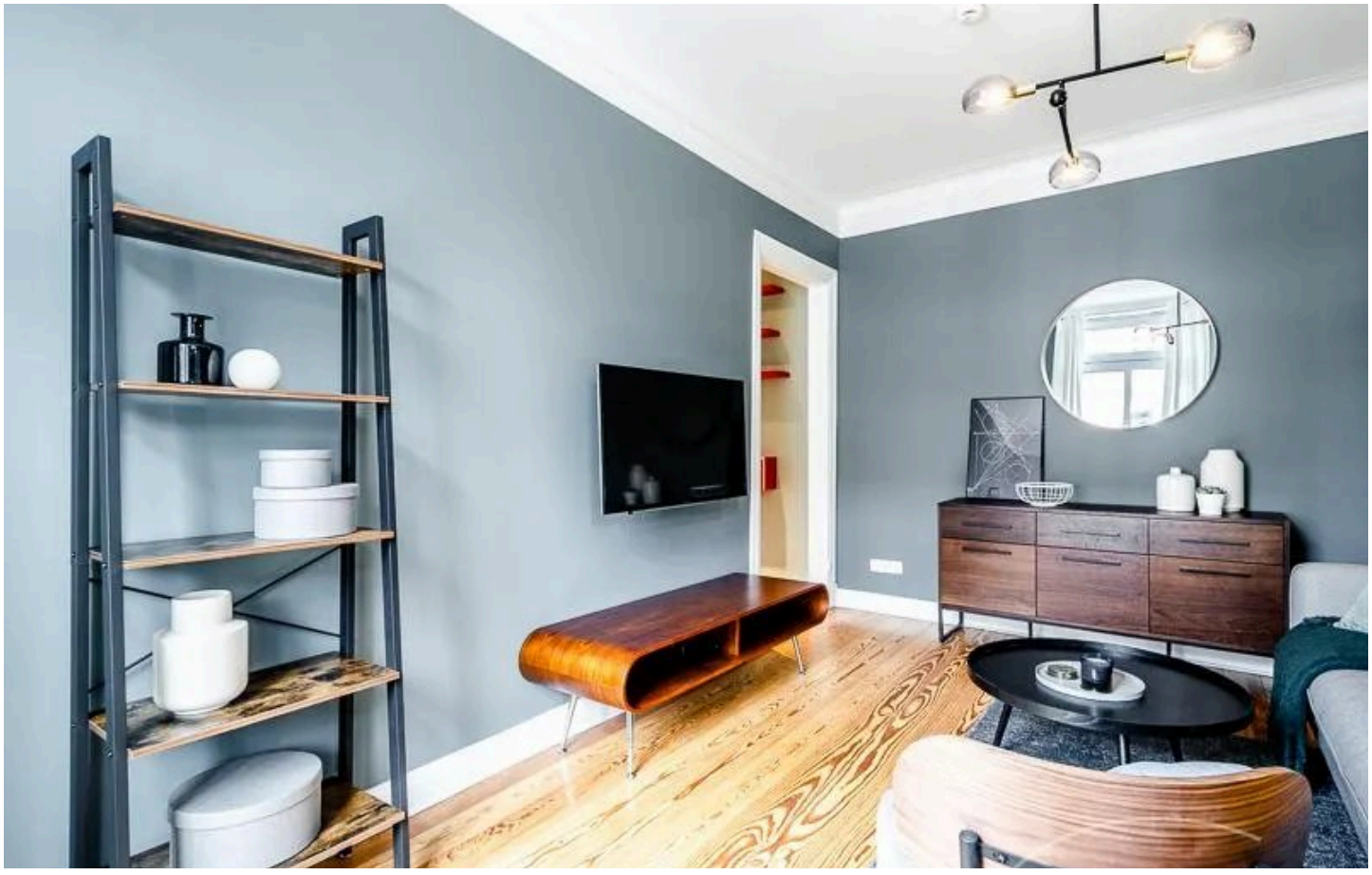

HomeCompany Hamburg MWZ Immobilien GmbH

Tel. 040-19445

hamburg@homecompany.de

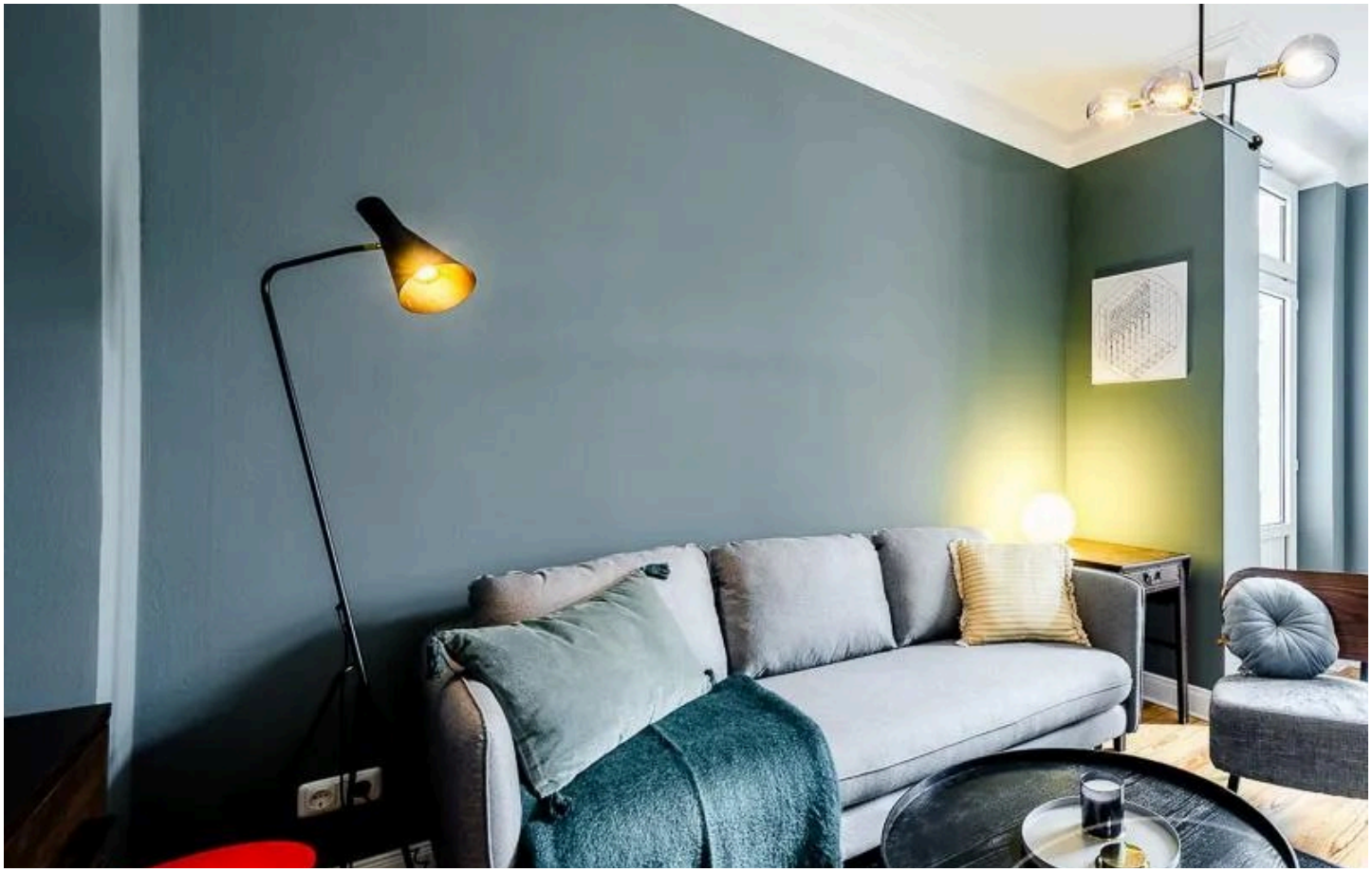

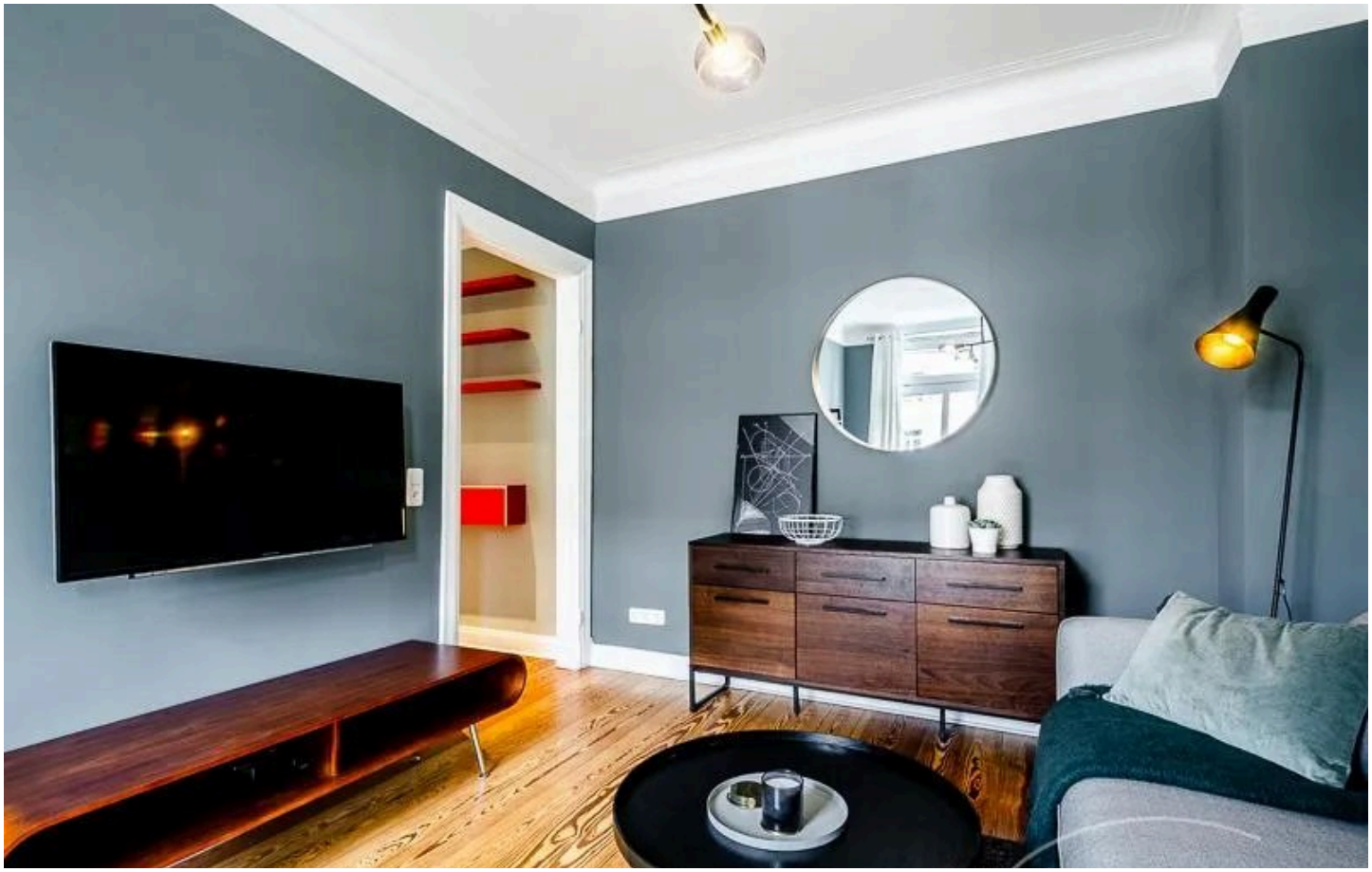

HomeCompany Hamburg MWZ Immobilien GmbH

Tel. 040-19445

hamburg@homecompany.de

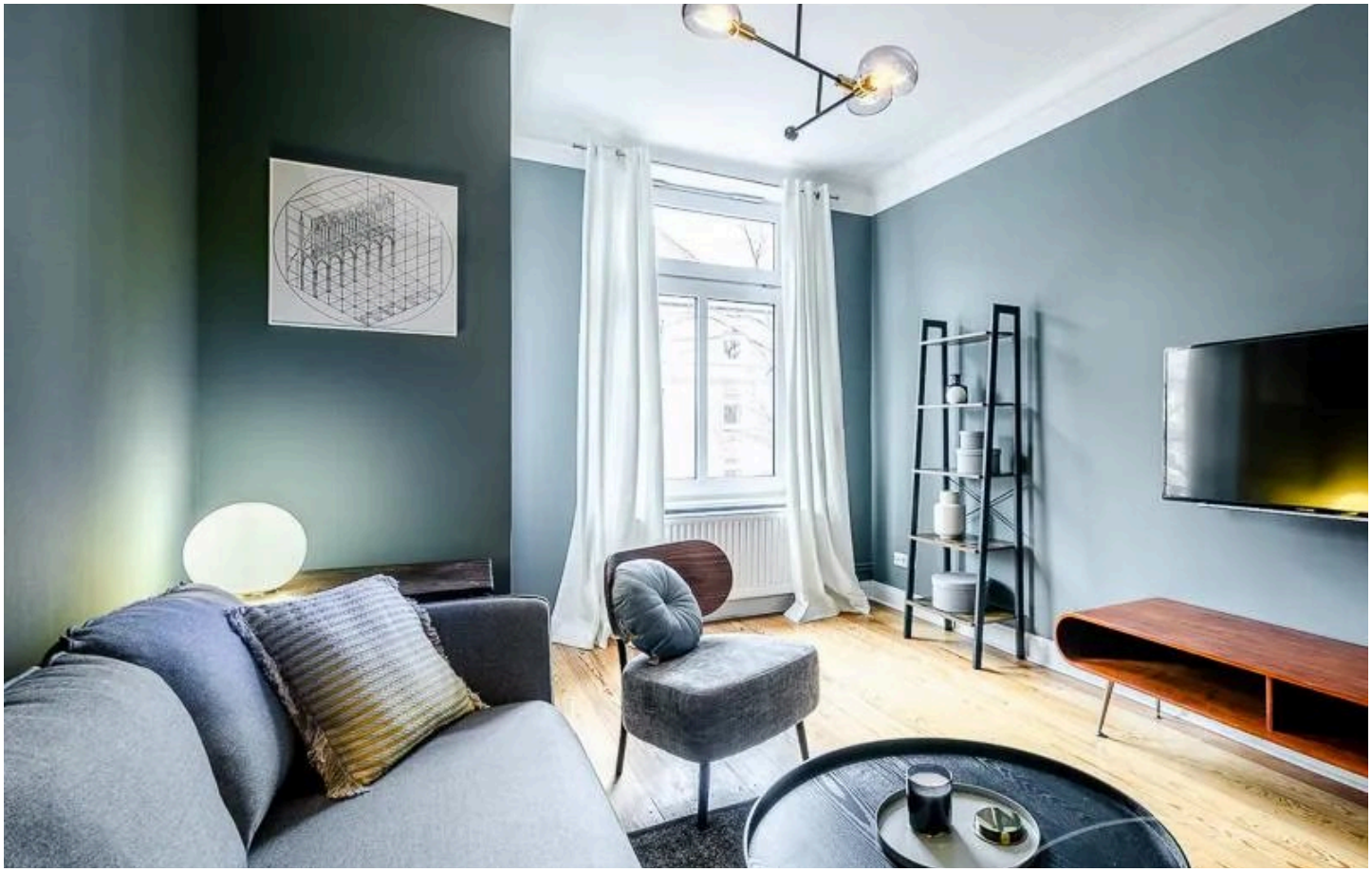



HomeCompany Hamburg MWZ Immobilien GmbH

Tel. 040-19445

hamburg@homecompany.de





HomeCompany Hamburg MWZ Immobilien GmbH

Tel. 040-19445

hamburg@homecompany.de

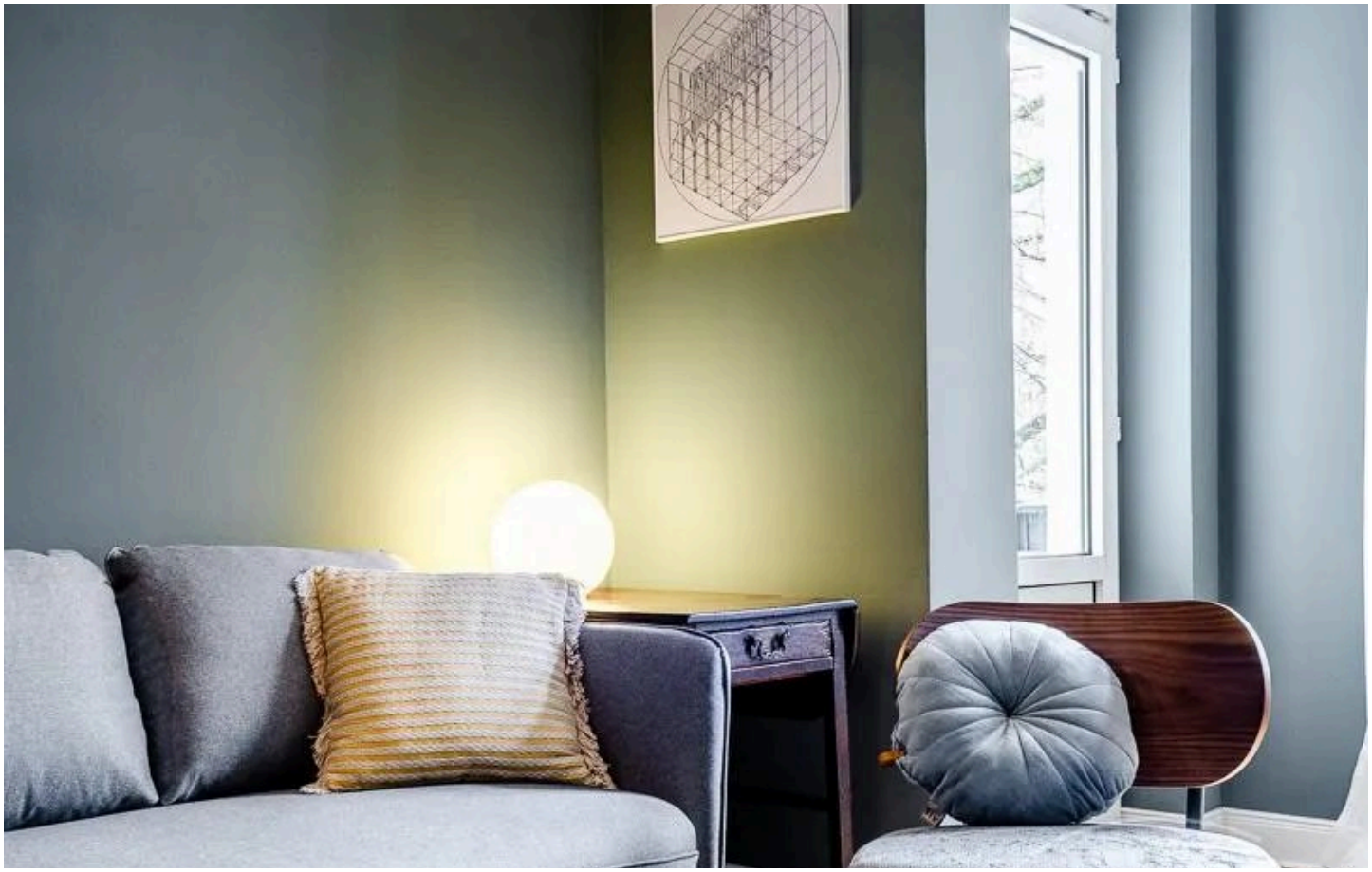



HomeCompany Hamburg MWZ Immobilien GmbH

Tel. 040-19445

hamburg@homecompany.de





HomeCompany Hamburg MWZ Immobilien GmbH

Tel. 040-19445

hamburg@homecompany.de





HomeCompany Hamburg MWZ Immobilien GmbH

Tel. 040-19445

hamburg@homecompany.de





HomeCompany Hamburg MWZ Immobilien GmbH

Tel. 040-19445

hamburg@homecompany.de

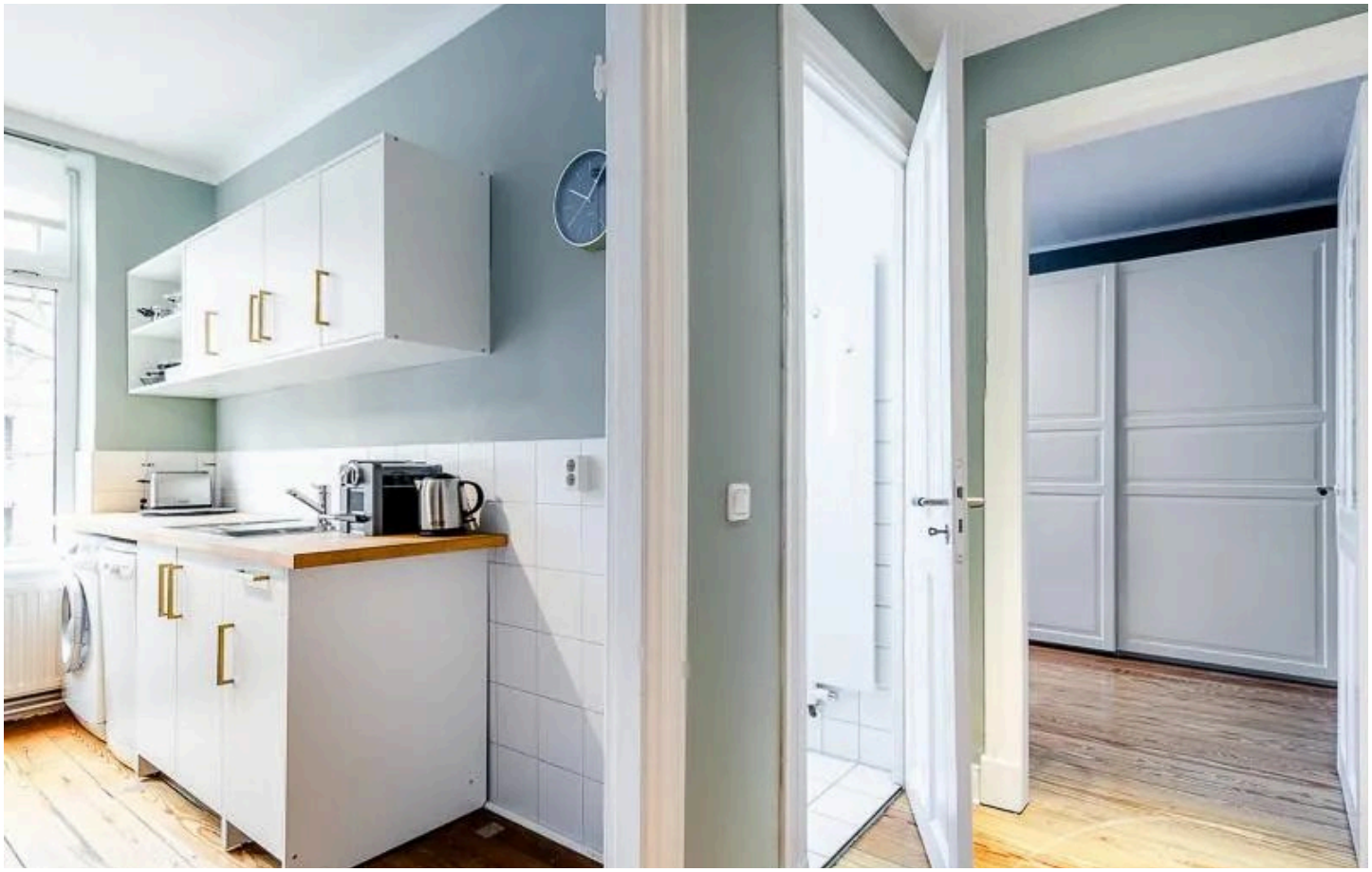

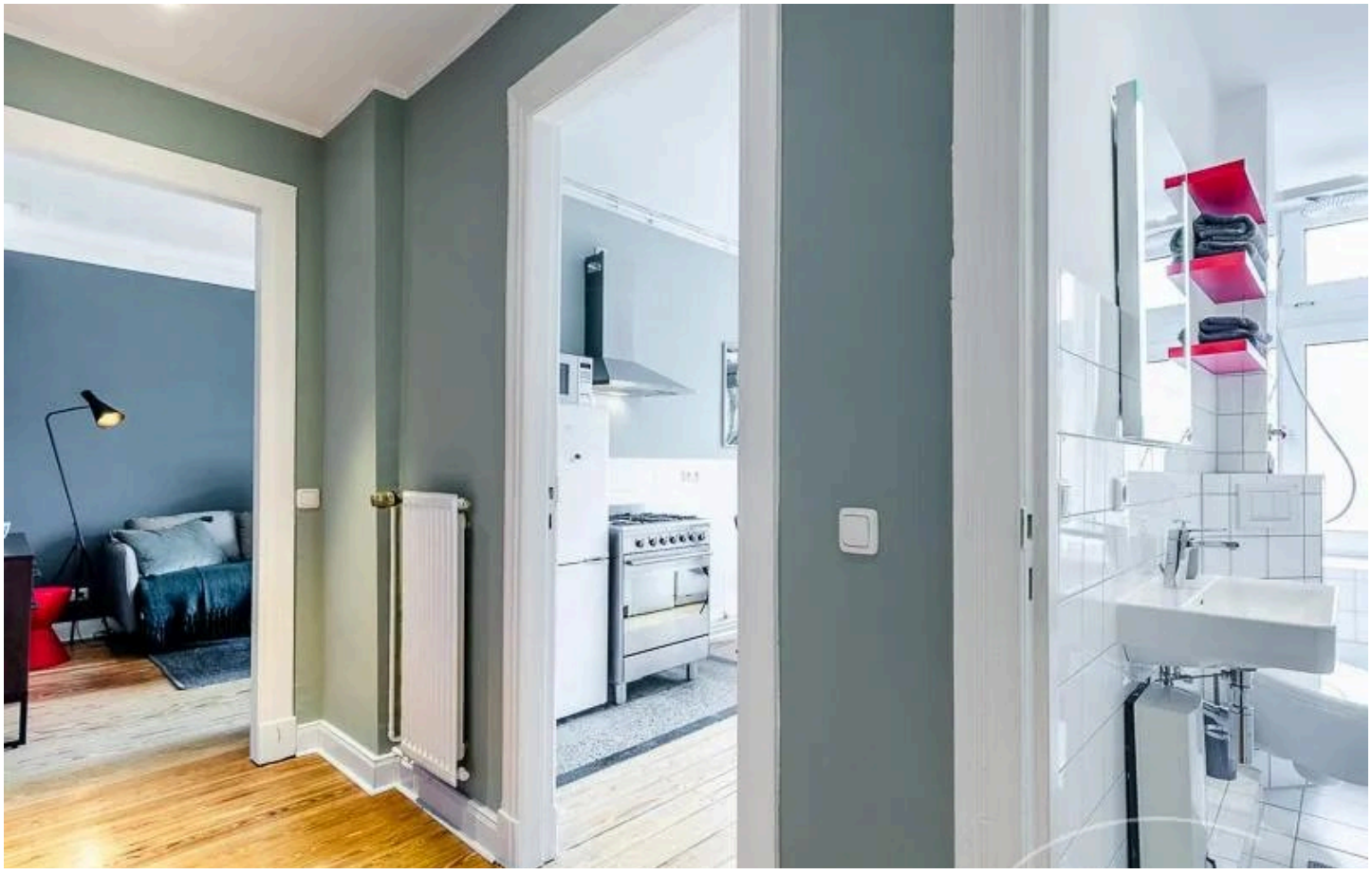

HomeCompany Hamburg MWZ Immobilien GmbH

Tel. 040-19445

hamburg@homecompany.de





HomeCompany Hamburg MWZ Immobilien GmbH

Tel. 040-19445

hamburg@homecompany.de



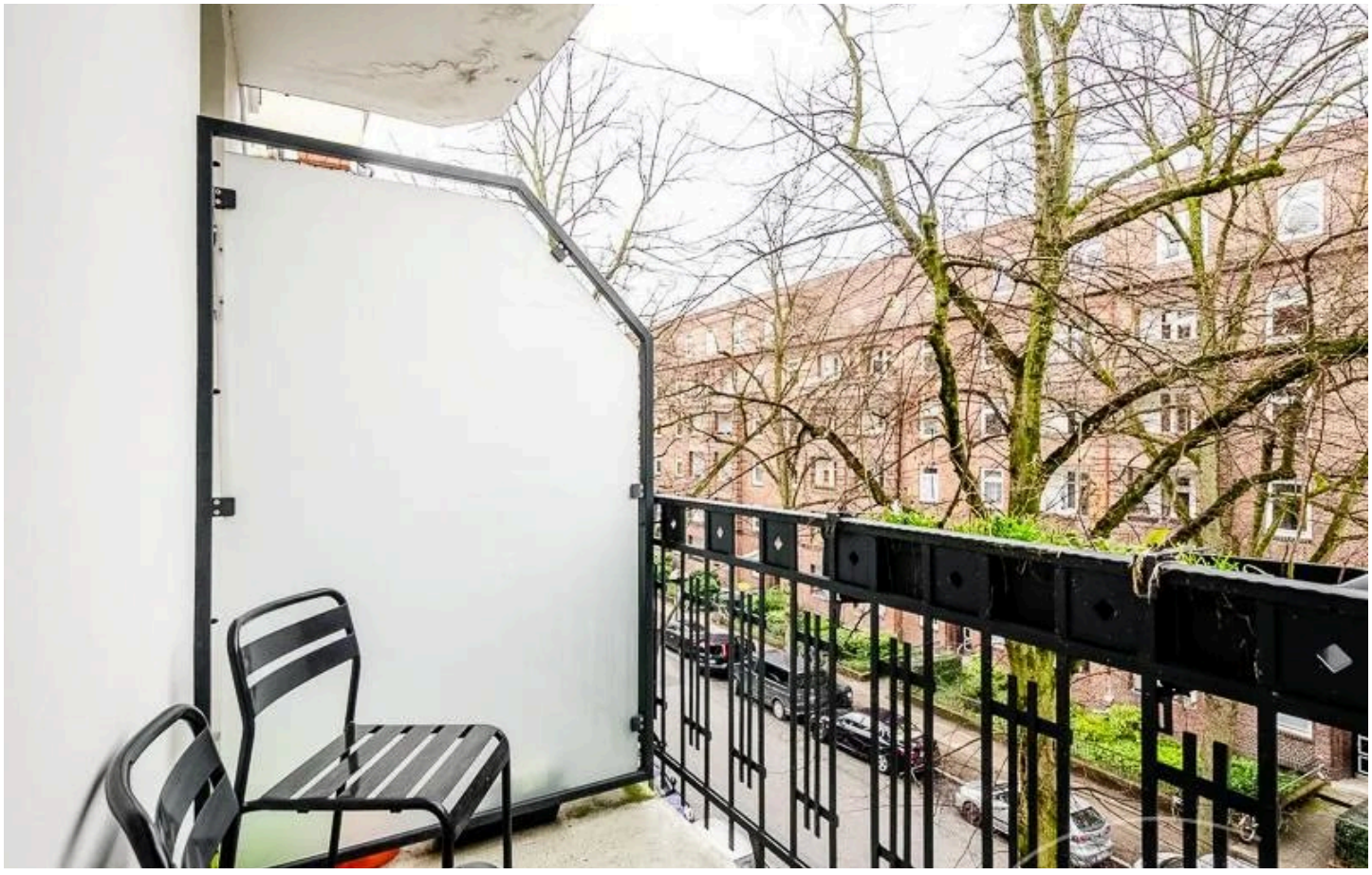

HomeCompany Hamburg MWZ Immobilien GmbH

Tel. 040-19445

hamburg@homecompany.de

Ausstattung

— Balkon

— Einbauküche

— Duschbad

— Dielen

— Waschmaschine

— Geschirrspüler

— Kabel-TV

— DSL

— Internet

— Spüle/Herd

— Bettwäsche

— Handtücher

— Wohnküche

— Energieausweis

Sonstiges

möbliert, Altbau, ruhig, Wohnen auf Zeit, grün

HomeCompany Hamburg MWZ Immobilien GmbH

Tel. 040-19445

hamburg@homecompany.de



Ihr Ansprechpartner

HomeCompany Hamburg MWZ Immobilien GmbH

HomeCompany eG

Telefon: 040-19445

E-Mail: hamburg@homecompany.de

Diese Immobilie online