

Objekt-Nr. 28349

01067 DRESDEN

28349 HomeCompany Dresden Möbliert/ Furnished Exklusives 4-Zimmer Apartment in Dresden-Altstadt Nähe Frauenkirche max. 4 Personen!

WOHNFLÄCHE	BAUJAHR	ZIMMER	PAUSCHALMIETE
ca. 131 m²	2015	4	2.700 €



Wohnung zur Miete

Eckdaten

Pauschalmiete	**2.700 €**
Heizkosten in NK. enthalten	**Ja**
Kaution	**5.000 €**
Wohnfläche	**ca. 131 m²**
Zimmer	**4**
Verfügbar ab	**Sofort**
Zugang zur Wohnung	**Sofort**
Barrierefrei	**Ja**
Haustiere erlaubt	**Nein**
Baujahr	**2015**
Kategorie	**Gehoben**
Zustand	**Gepflegt**
Lage/Gebiet	**Stadtzentrum**
Ausrichtung Balkon/Terrasse	**Westen**
Etage	**2**
Etagen	**4**
Schlafzimmer	**2**

Bad mit	**Dusche, Wanne**
Küche	**Einbauküche**
Boden	**Fliesen, Parkett**
Serviceleistungen	**Reinigung**
Möbliert	**voll**
Kabel-/Sat-TV	**Ja**
Rollladen	**Ja**
Gäste-WC	**Ja**
WLAN	**Ja**
Waschmaschine	**Ja**
Geschirrspüler	**Ja**
Balkon oder Terrasse	**Ja**
Minimale Mietdauer	**6 Monate**
Maximale Personen	**4**
Tiefgarage · Anzahl	**1**
Tiefgarage · Miete pro Einheit	**80 €**
Befeuerungsart	**Fernwärme**

HomeCompany Dresden

Tel. 00493512072662

dresden@homecompany.de

Badezimmer	**2**
Balkone	**1**

Heizungsart	**Fernwärmeheizung, Fußbodenheizung**

HomeCompany Dresden

Tel. 00493512072662

dresden@homecompany.de



Objektbeschreibung

Miete für dieses 4-Zimmer Apartment inkl. aller Nebenkosten* und Möblierung:

2.700, -€ / monatlich

• Nebenkosten: inklusive (Nebenkostenkontingent 260,-€ monatlich)
• Strom: inklusive (Kontingent 60,-€ monatlich)
• Internet: inklusive
• Möblierung: inklusive
• Kücheneinrichtung: inklusive
• Waschmaschine: inklusive
• Personen: 2
• Weitere Person: 50,-€ / monatlich
• Max. Personen: 4
• Haustiere: nein
• Rundfunkbeitrag: exklusive
• Rauchen in der Wohnung: nein
• Zwischenreinigung: optional
• Endreinigung: exklusive, verpflichtende fachgerechte Ausführung
• Parkmöglichkeiten: Tiefgarage 80,-€ monatlich

Sonstiges
• minimal 6 Monate, maximal ca. 2 Jahre.
• Kellerabteil (anteilig, optional)

HomeCompany Dresden
Tel. 00493512072662
dresden@homecompany.de

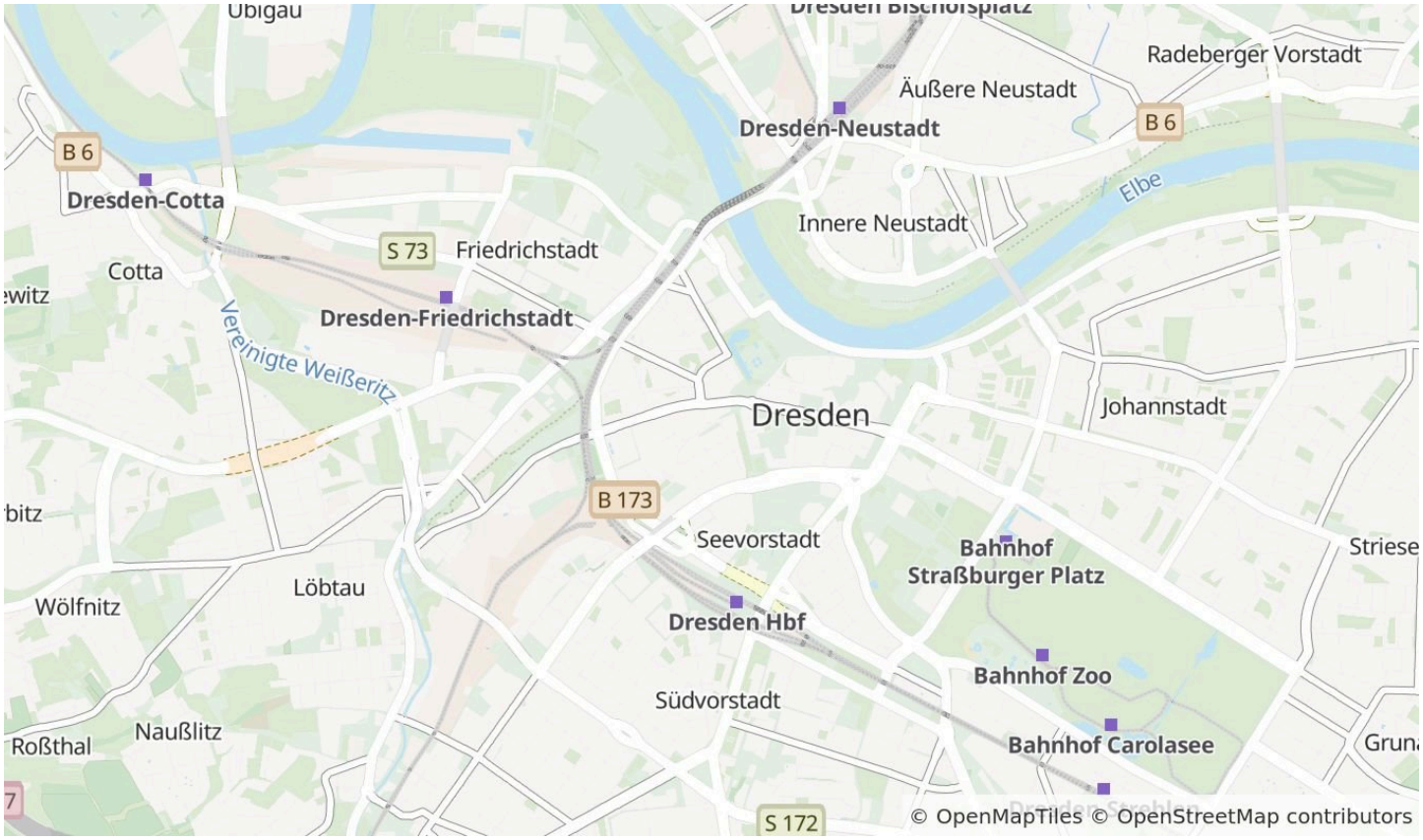

Die Karte zeigt den ungefähren Standort der Immobilie. Die vollständige Adresse erhalten Sie bei uns.

Lagebeschreibung

• Lage: Dresden – Zentrum
• Zwinger 600 m
• Supermarkt Rewe 350 m
• Einkaufsmöglichkeiten, Restaurants und Cafés fußläufig erreichbar
• Entfernung zum Flughafen Dresden: 9,4 km
• Öffentliche Verkehrsmittel: Haltestelle Am Zwingerteich in nur 3 Minuten (230m) zu Fuß erreichbar
https://maps.app.goo.gl/aNqTjXkSWUrs1BW99

HomeCompany Dresden
Tel. 00493512072662
dresden@homecompany.de





HomeCompany Dresden

Tel. 00493512072662

dresden@homecompany.de





HomeCompany Dresden

Tel. 00493512072662

dresden@homecompany.de





HomeCompany Dresden

Tel. 00493512072662

dresden@homecompany.de





HomeCompany Dresden

Tel. 00493512072662

dresden@homecompany.de





HomeCompany Dresden

Tel. 00493512072662

dresden@homecompany.de





HomeCompany Dresden

Tel. 00493512072662

dresden@homecompany.de





HomeCompany Dresden

Tel. 00493512072662

dresden@homecompany.de





HomeCompany Dresden

Tel. 00493512072662

dresden@homecompany.de

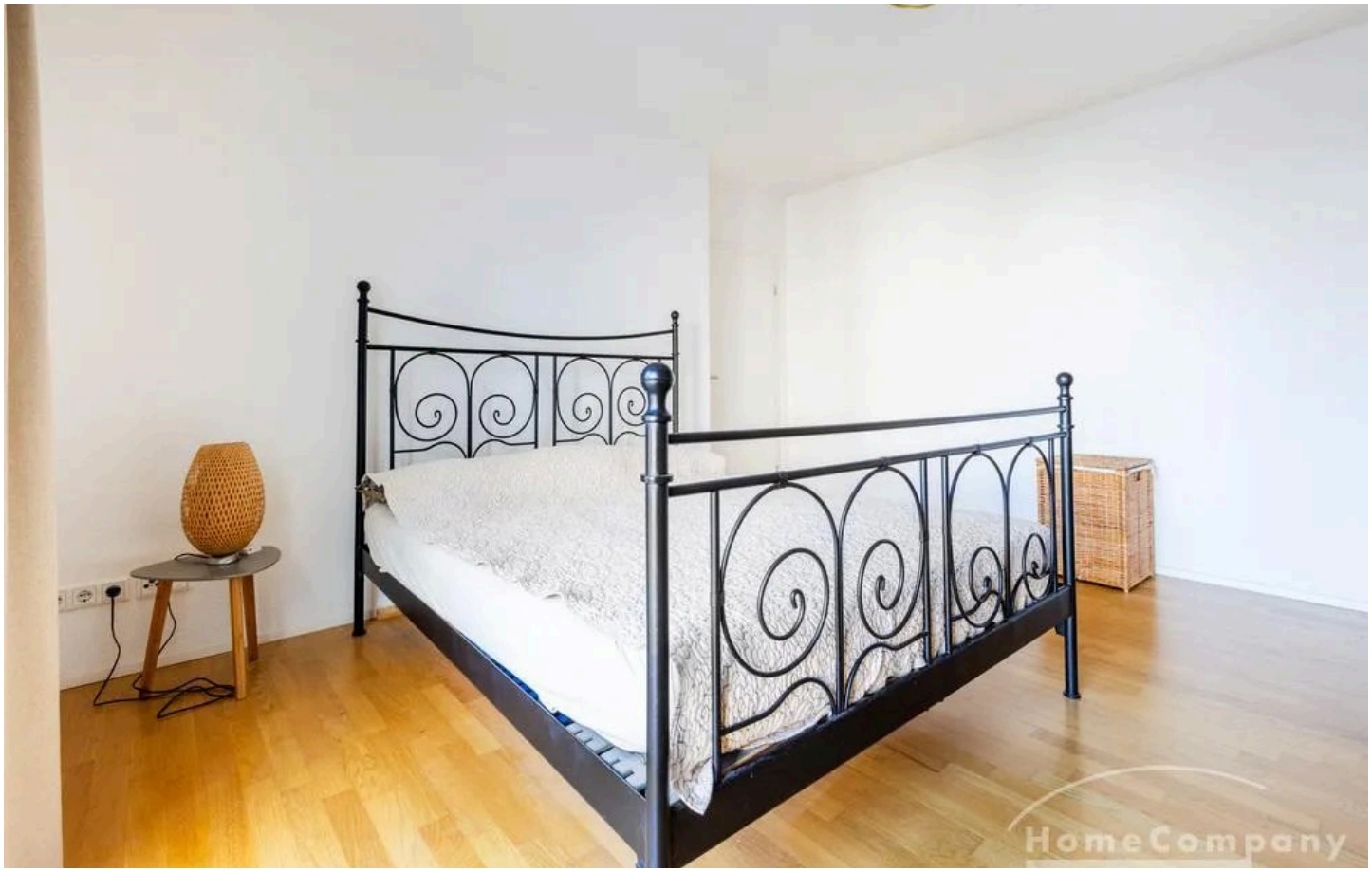

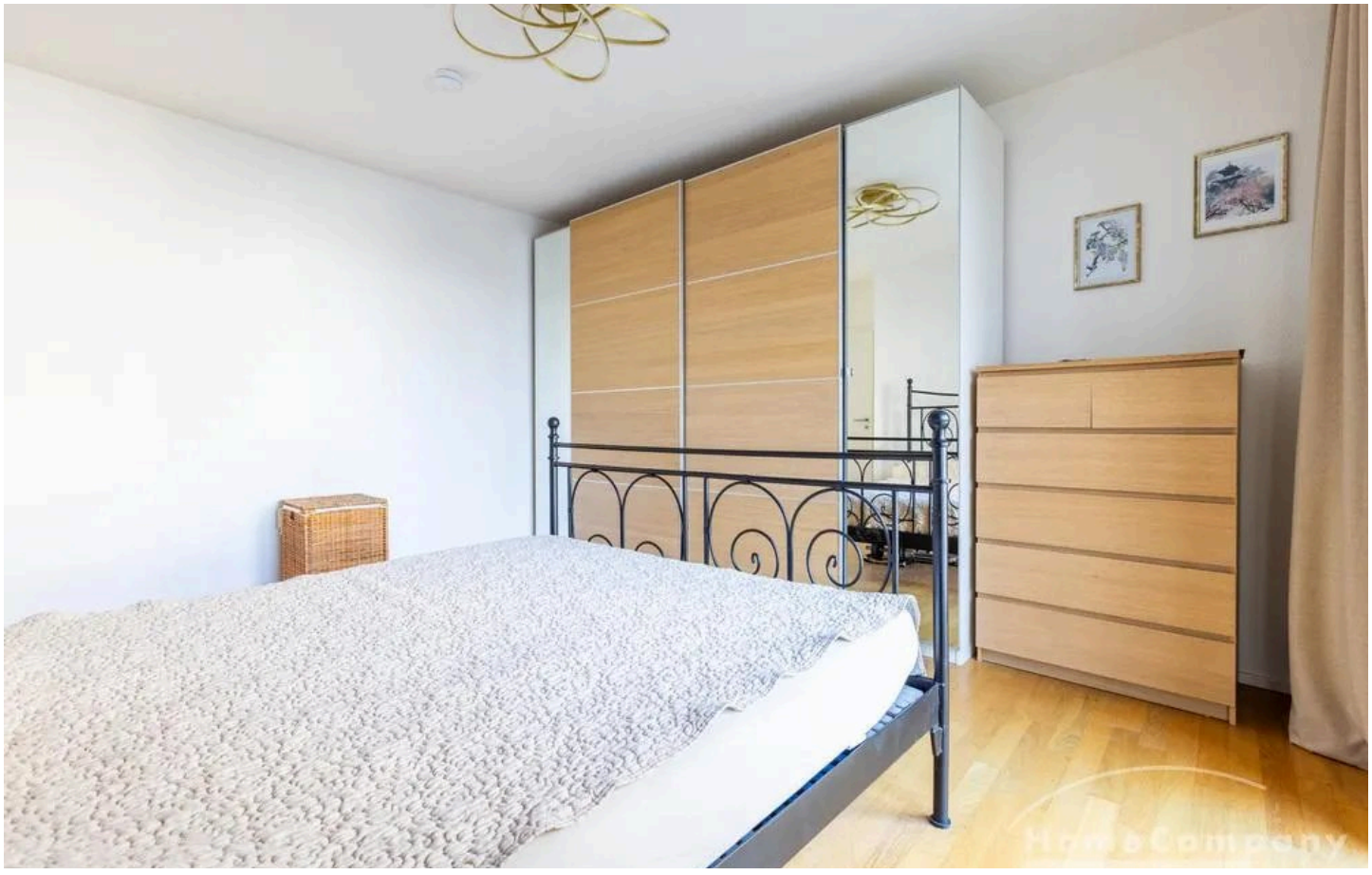

HomeCompany Dresden

Tel. 00493512072662

dresden@homecompany.de



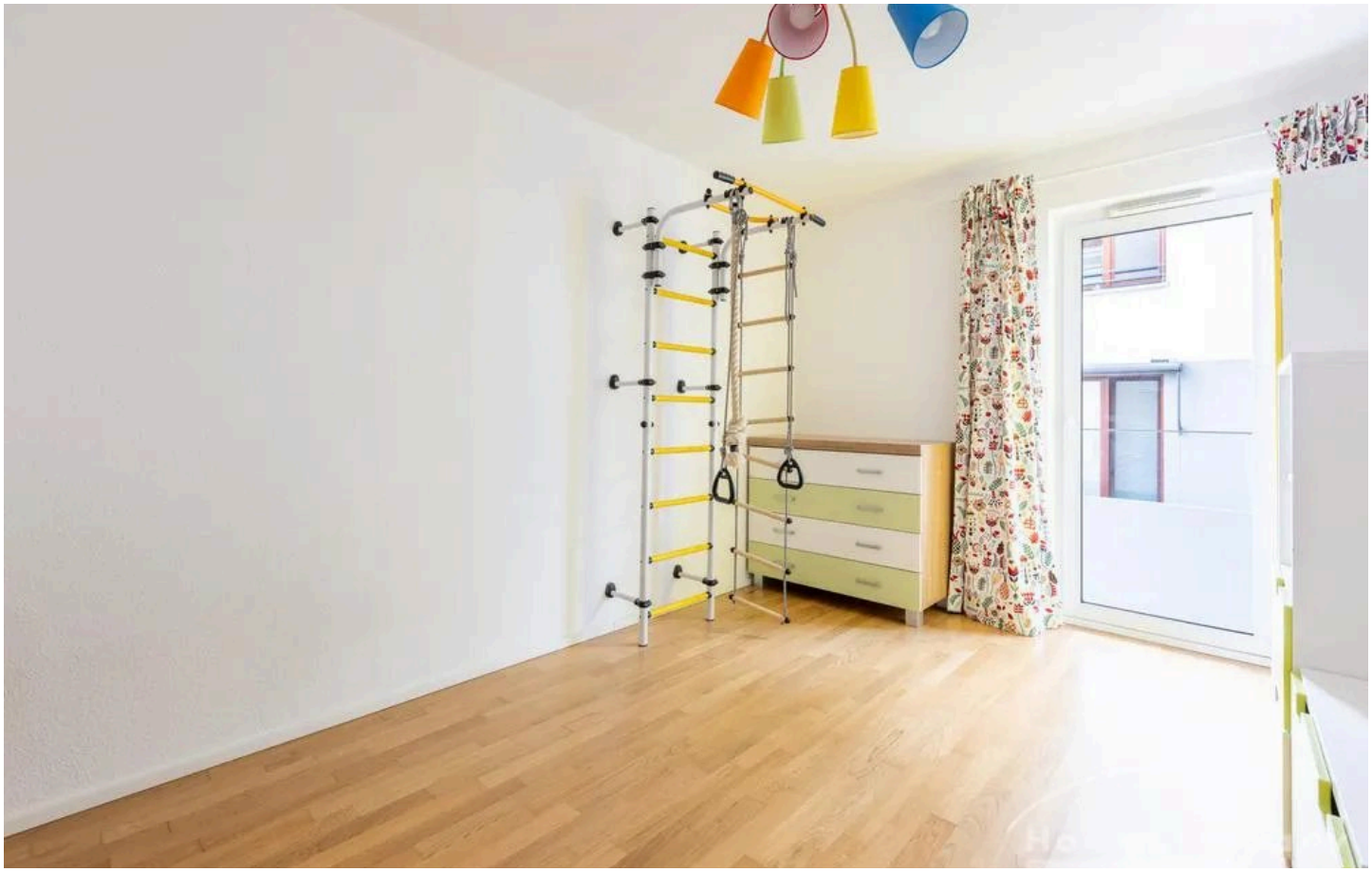

HomeCompany Dresden

Tel. 00493512072662

dresden@homecompany.de





HomeCompany Dresden

Tel. 00493512072662

dresden@homecompany.de

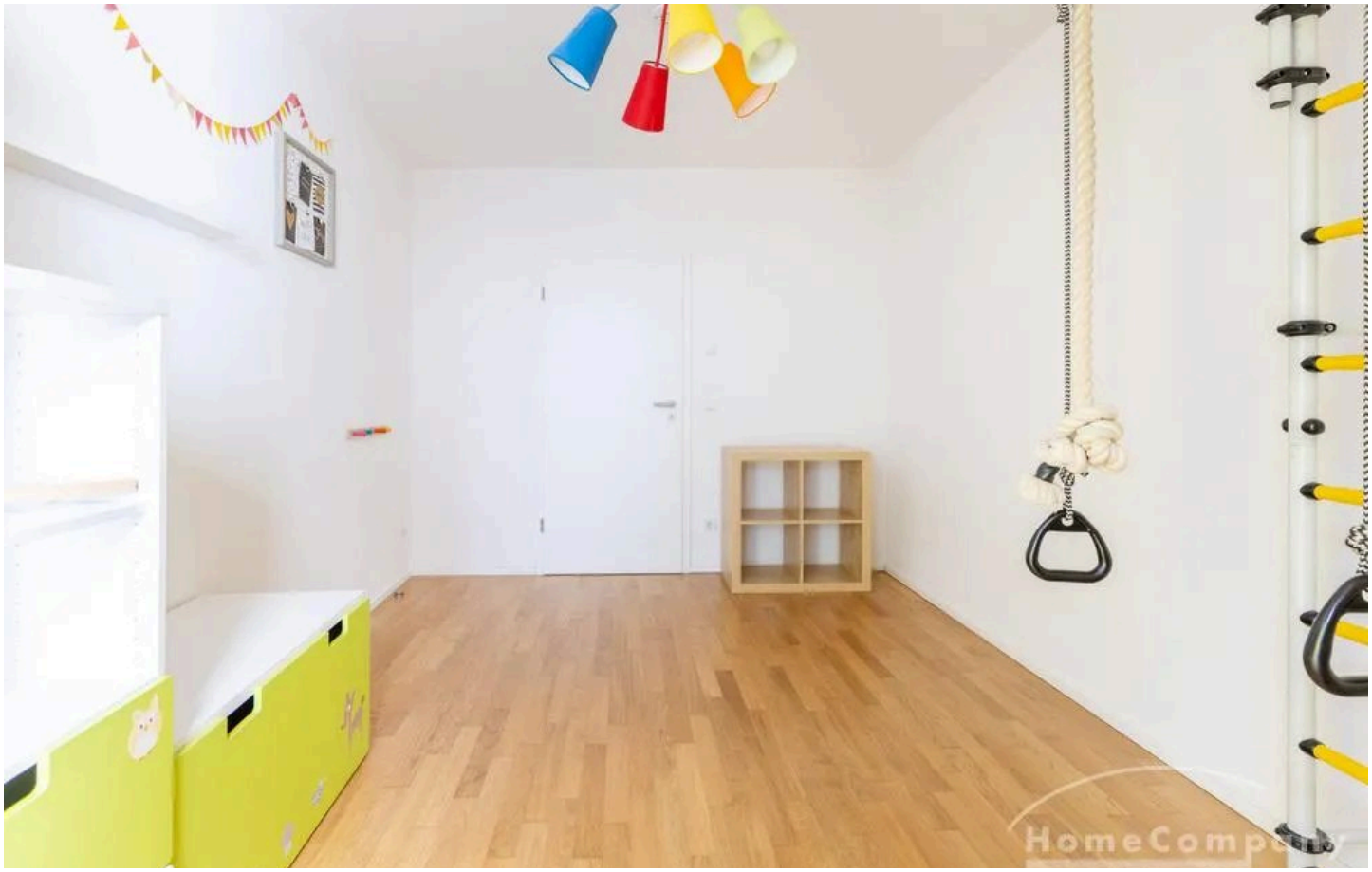

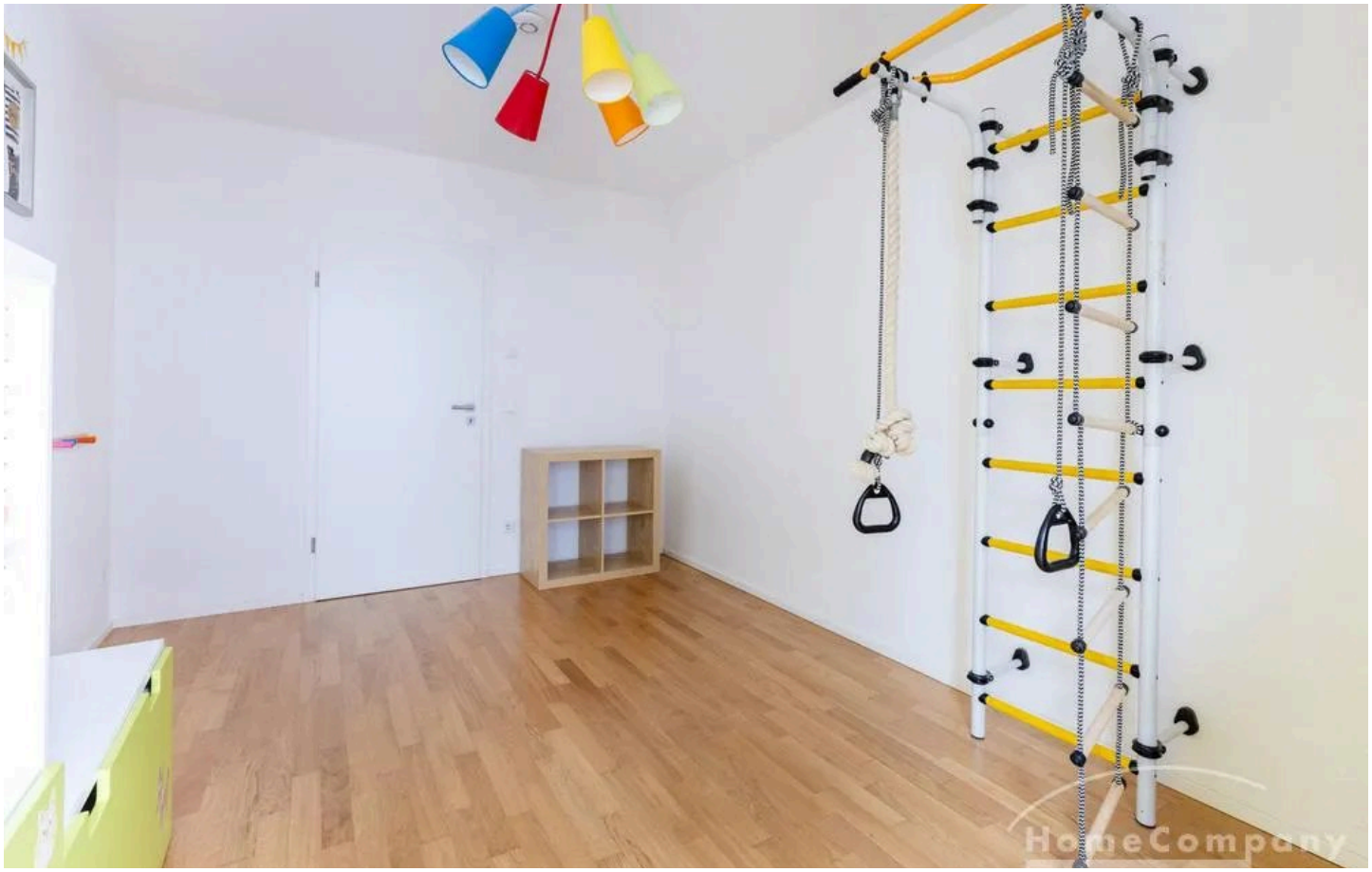

HomeCompany Dresden

Tel. 00493512072662

dresden@homecompany.de



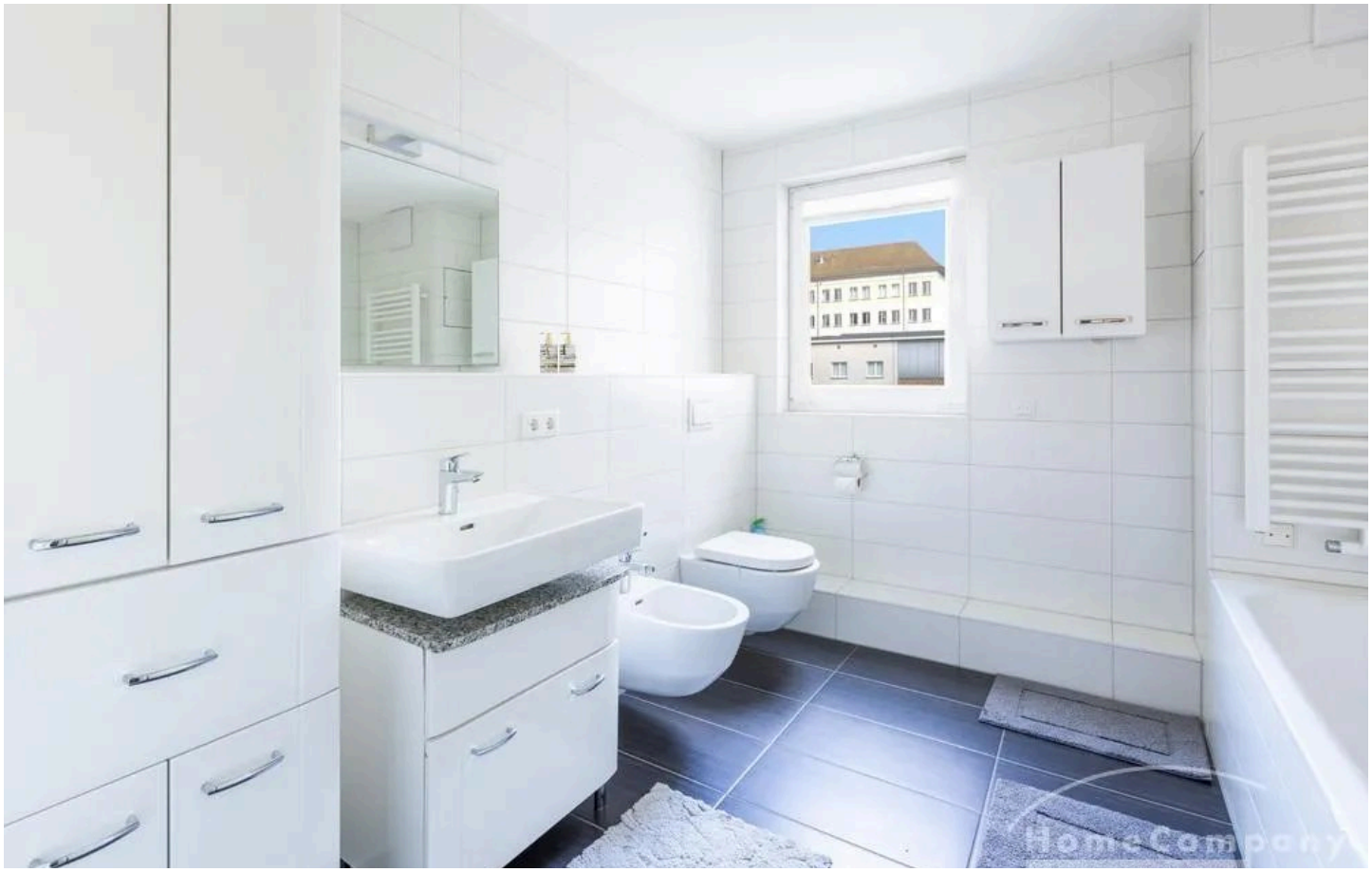

HomeCompany Dresden

Tel. 00493512072662

dresden@homecompany.de

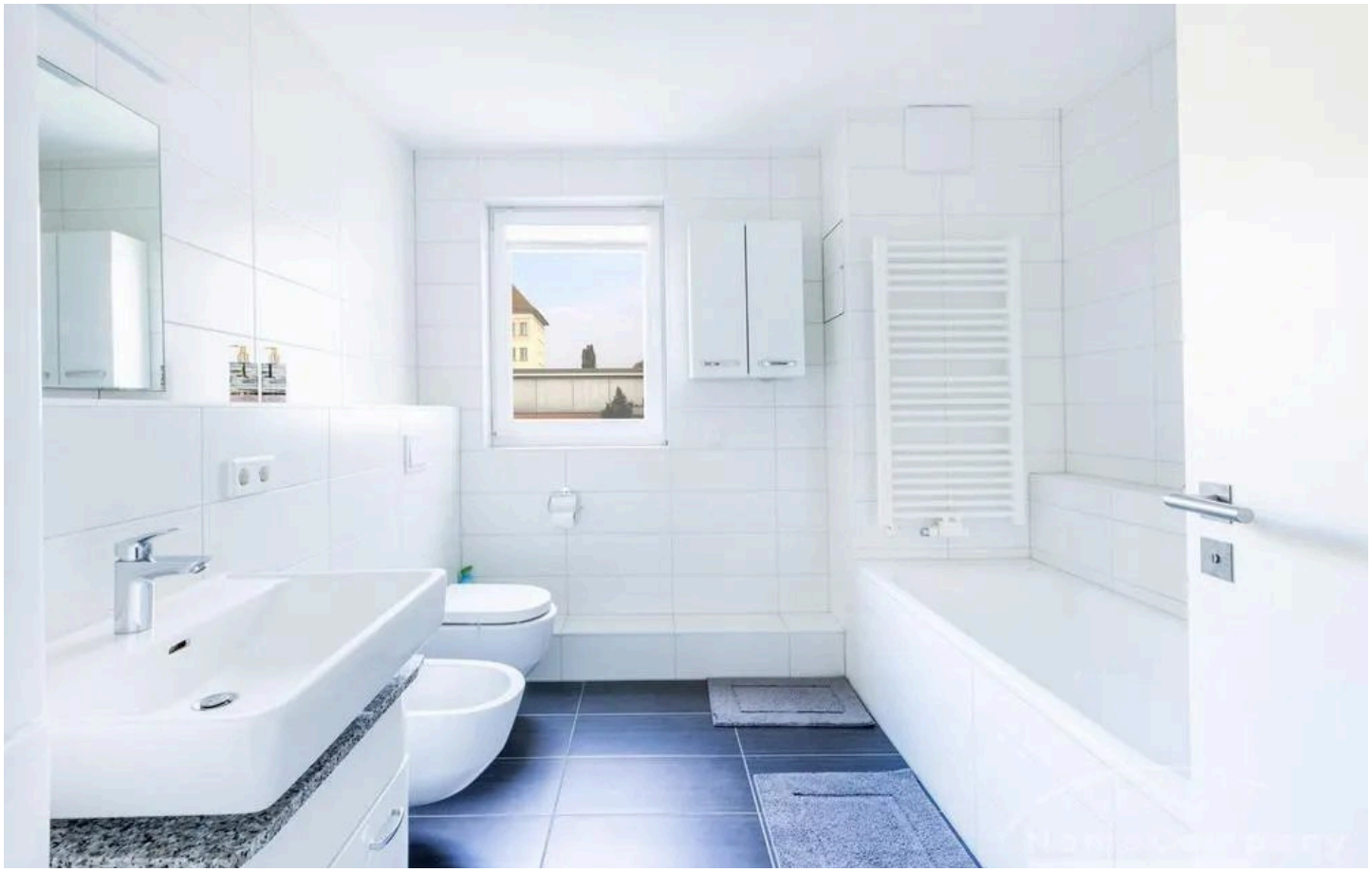



HomeCompany Dresden

Tel. 00493512072662

dresden@homecompany.de





HomeCompany Dresden

Tel. 00493512072662

dresden@homecompany.de





HomeCompany Dresden

Tel. 00493512072662

dresden@homecompany.de





HomeCompany Dresden

Tel. 00493512072662

dresden@homecompany.de





HomeCompany Dresden

Tel. 00493512072662

dresden@homecompany.de

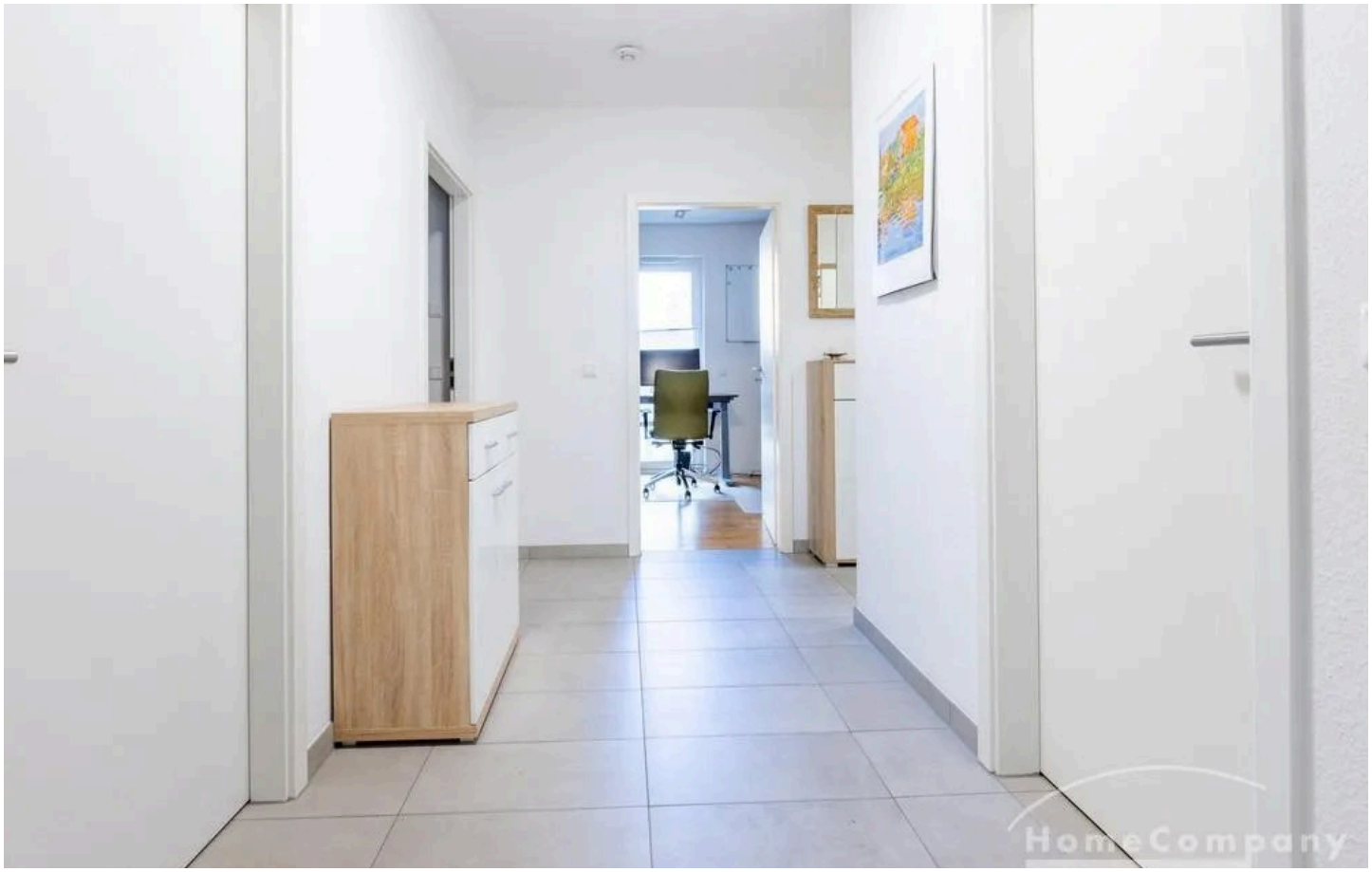



HomeCompany Dresden

Tel. 00493512072662

dresden@homecompany.de

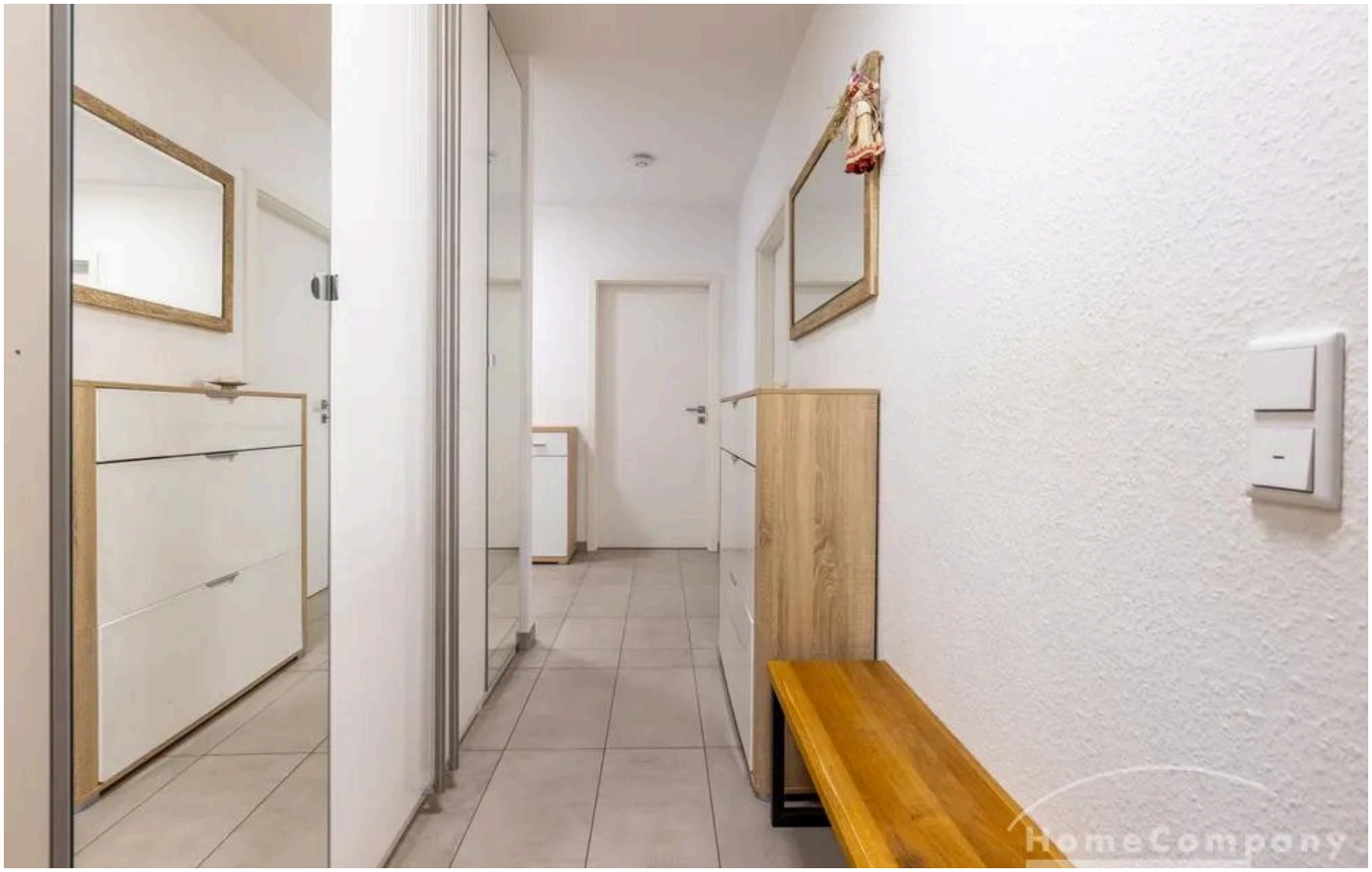



HomeCompany Dresden

Tel. 00493512072662

dresden@homecompany.de



HomeCompany Dresden

Tel. 00493512072662

dresden@homecompany.de

Ausstattung

— Küche:

— Einbauküche

— Herdplatte

— Backofen

— Kaffeemaschine

— Toaster

— Küchenutensilien

— Geschirrspülmaschine

— Wasserkocher

— Esstisch mit Stühlen

— Wohnzimmer:

— Ecksofa

— TV- Bank

— TV

— Regal

— Kommode

— Schlafzimmer 1:

— Doppelbett. 160 x 200cm, Queensize

— Kleiderschrank

— Kommode

— Schlafzimmer 2 (Kinderzimmer):

— Kleiderschrank

— Kommode

— Arbeitszimmer:

— elektrisch höhenverstellbarem Schreibtisch

— Badezimmer 1:

— Eigenes Badezimmer

— Badewanne

— WC

— Waschbecken mit Unterschrank

— Waschmaschine

— Trockner

— Badezimmer 2/ Gäste-WC:

— Dusche

— WC

— Waschbecken

— Sonstige:

— Fußbodenheizung

— elektrische Rollos

— Kellerabteil (anteilig, optional)

— Internet

Sonstiges

Vereinbaren Sie mit uns einen Besichtigungstermin für dieses Apartment:

HomeCompany Dresden | Immobilienmakler

Tel.: +493512072662
E-Mail: dresden@homecompany.de
Internet: www.dresden.homecompany.de

• Vermietung möblierte und unmöblierte Appartments, Wohnungen, Zimmer und Häuser
• Verkauf Wohnungen, Häuser und Grundstücke
• Vermietung und Verkauf Gewerbeimmobilien



Ihr Ansprechpartner

HomeCompany Dresden

HomeCompany eG

Telefon: 00493512072662

E-Mail: dresden@homecompany.de

Diese Immobilie online