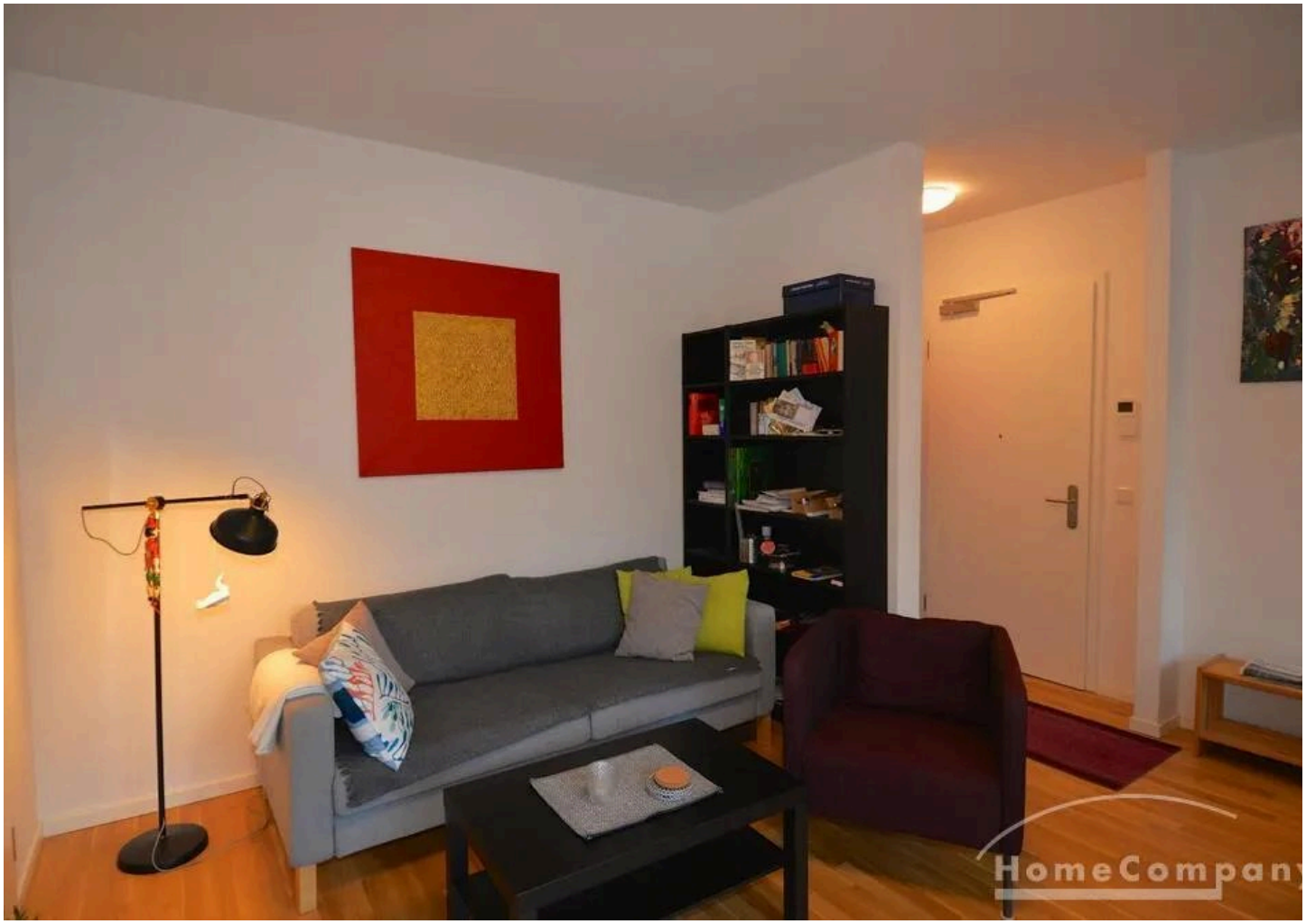

Objekt-Nr. AG146032

10963 BERLIN

Helle 2-Zimmer-Wohnung in Kreuzberg, möbliert

WOHNFLÄCHE	BAUJAHR	ZIMMER	PAUSCHALMIETE
ca. 44,75 m²	2017	2	1.300 €



Wohnung zur Miete

Eckdaten

Pauschalmiete	**1.300 €**
Kaution	**1.800 €**
Wohnfläche	**ca. 44,75 m²**
Zimmer	**2**
Verfügbar ab	**09.07.2027**
Provisionspflichtig	**Nein**
Nichtraucher	**Ja**
Haustiere erlaubt	**Nein**
Baujahr	**2017**
Bad mit	**Dusche**
Küche	**Einbauküche**
Boden	**Fliesen, Parkett**
Fahrstuhl	**Personen**

Möbliert	**voll**
Kabel-/Sat-TV	**Nein**
Abstellraum	**Ja**
Gartennutzung	**Ja**
WLAN	**Ja**
Waschmaschine	**Ja**
Geschirrspüler	**Ja**
Balkon oder Terrasse	**Ja**
Minimale Mietdauer	**90 Tage**
Maximale Personen	**1**
Außenstellplatz · Anzahl	**1**
Heizungsart	**Fußbodenheizung**

HomeCompany Berlin

Tel. 030-19445

berlin@homecompany.de



Schlafen

Objektbeschreibung

AG146032
Willkommen in Ihrer neuen Traumwohnung in Berlin-Kreuzberg! Diese möblierte Wohnung im Hinterhaus besticht durch eine sonnige Terrasse mit Gartenanteil in Süd-West-Ausrichtung. Genießen Sie gemütliche Wärme durch Fußbodenheizung, während Sie die komplett ausgestattete Einbauküche mit Spülmaschine und modernen Geräten nutzen. Der Abstellraum mit Waschmaschine sorgt für praktischen Komfort.

In jedem Detail spiegelt sich die durchdachte Einrichtung wider: vom komfortablen Sofa und Sessel bis zum Esstisch mit Stühlen. Das Doppelbett, Kleiderschrank und Kommode bieten viel Stauraum, während das stilvolle Bad mit bodengleicher Dusche Entspannung verspricht. Der Eingangsbereich mit Garderobe rundet das Gesamtbild ab, und auch Bett- sowie Tischwäsche sind bereits für Sie vorbereitet. Herzlich willkommen zu Ihrem neuen Zuhause!
Ein Tiefgaragenplatz ist ggf. möglich gegen Aufpreis.

360 Grad Fotos:
https://tour.feelestate.com/view/portal/id/VZ81B

Angaben zum Energieausweis nach § 16a EnEV 2014:
Energieausweis: Energiebedarfsausweis, Endenergiebedarf: 57 kWh/(m²a), wesentlicher Energieträger: Kraft-Wärme Kopplung, Baujahr: 2017

HomeCompany Berlin
Tel. 030-19445
berlin@homecompany.de

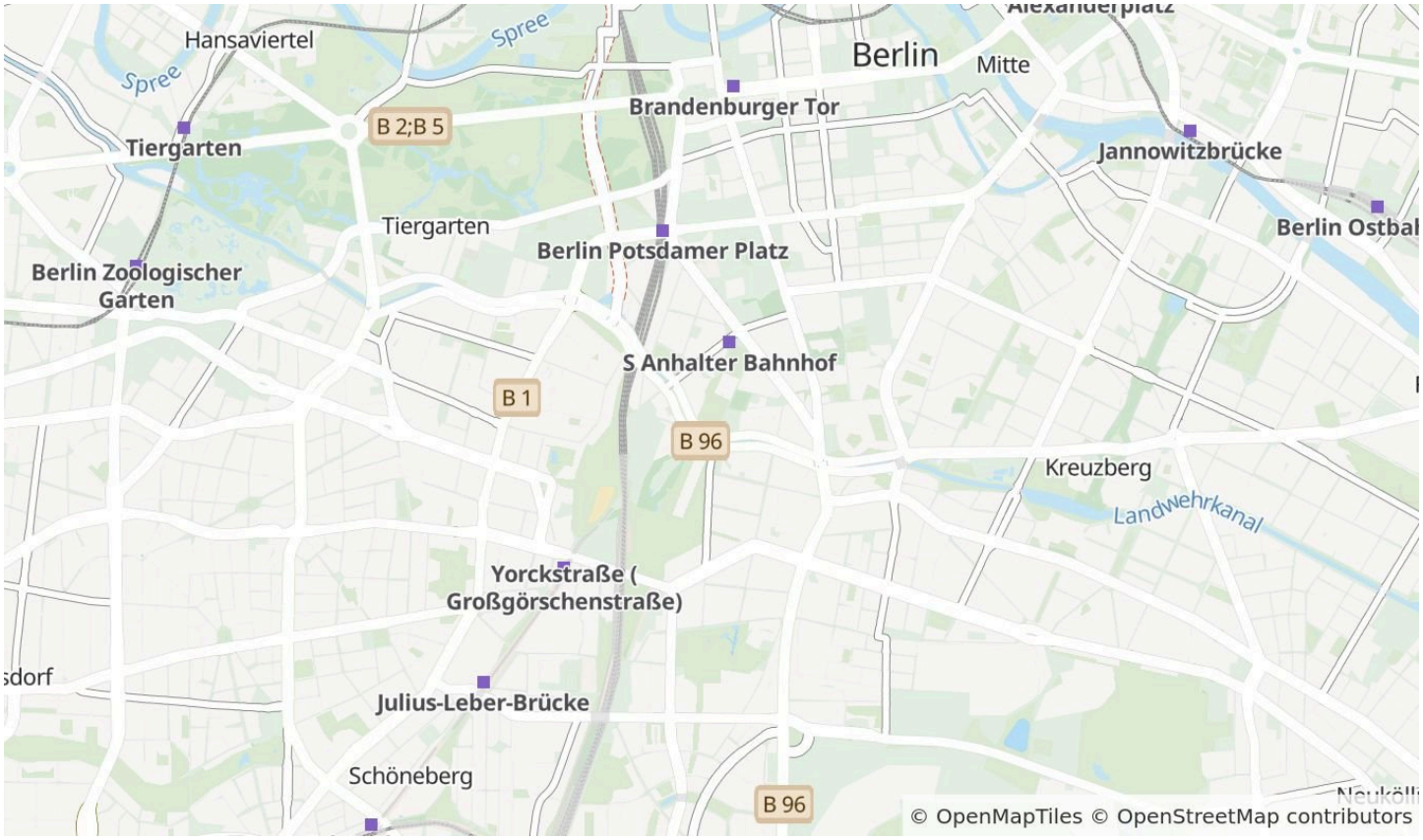

Die Karte zeigt den ungefähren Standort der Immobilie. Die vollständige Adresse erhalten Sie bei uns.

Lagebeschreibung

U1/U7 Möckernbrücke, S1/S2/S25/S26 Anhalter Bahnhof

HomeCompany Berlin

Tel. 030-19445

berlin@homecompany.de

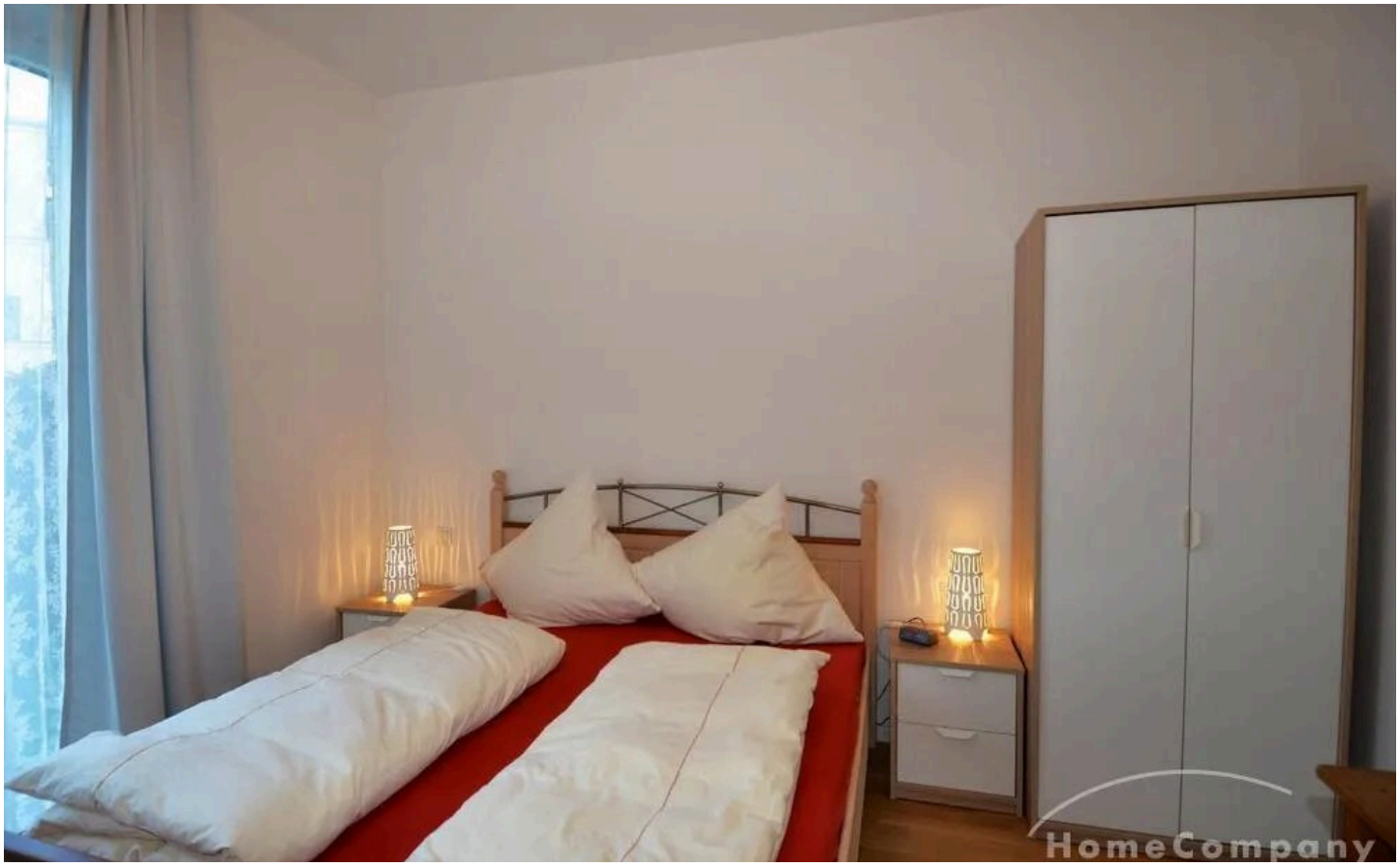

Schlafen

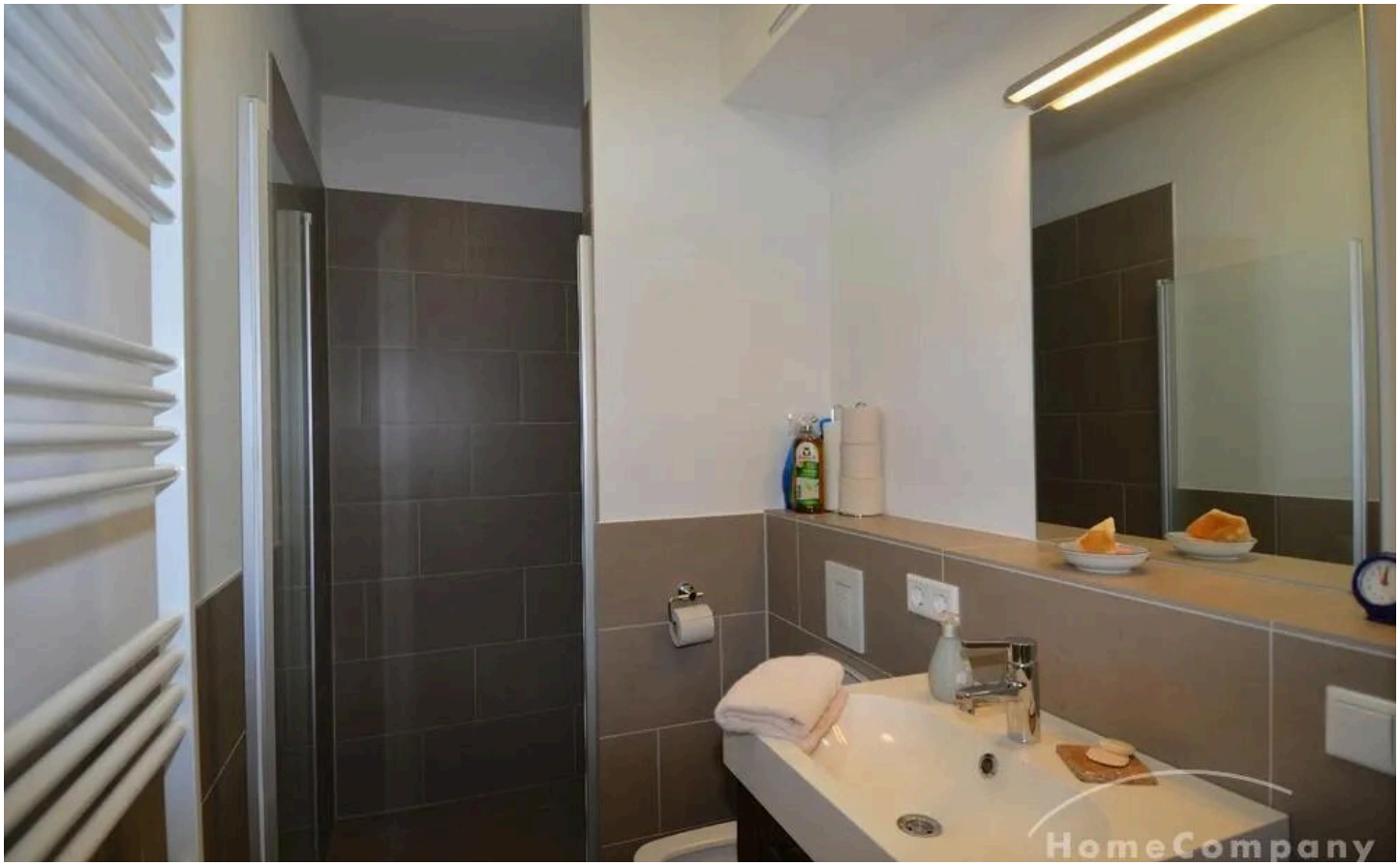

HomeCompany Berlin

Tel. 030-19445

berlin@homecompany.de





HomeCompany Berlin

Tel. 030-19445

berlin@homecompany.de





HomeCompany Berlin

Tel. 030-19445

berlin@homecompany.de



HomeCompany Berlin

Tel. 030-19445

berlin@homecompany.de

Ausstattung

— Bett

— Couch/Schlafcouch

— Doppelbett

— Duschbad

— Einbauküche

— Garten

— Kabel/Sat TV

— Küche

— Kühlschrank

— Mikrowelle

— offene Küche

— Parkett

— Spülmaschine

— Terrasse

— Tisch/Schreibtisch

— Waschmasch.

— zzBilder vorh.

— Fliesen

— Herd

— gemütlich

— PKW Stellplatz

— TV

— Internet

Sonstiges

möbliert, Aufzug, hell, Hinterhaus, Neubau, sonnig, Verkehrs-günstig, netter Kiez, ruhig, City, im Grünen

HomeCompany Berlin

Tel. 030-19445

berlin@homecompany.de



Ihr Ansprechpartner

HomeCompany Berlin

HomeCompany eG

Telefon: 030-19445

E-Mail: berlin@homecompany.de

Diese Immobilie online